

| ANNO | NUMERO | SUPERFICIE PERCORSA DAL FUOCO (HA) | | | |
|-------------|--------------|------------------------------------|---------------|---------------|-------------|
| | | BOSCATA | NON BOSCATATA | TOTALE | MEDIA |
| 1970 | 6.579 | 68.170 | 23.006 | 91.176 | 13,9 |
| 1971 | 5.617 | 82.339 | 18.463 | 100.802 | 17,9 |
| 1972 | 2.358 | 19.314 | 7.989 | 27.303 | 11,6 |
| 1973 | 5.681 | 84.438 | 24.400 | 108.838 | 19,2 |
| 1974 | 5.055 | 66.035 | 36.909 | 102.944 | 20,4 |
| 1975 | 4.257 | 31.551 | 23.135 | 54.686 | 12,8 |
| 1976 | 4.457 | 30.735 | 20.056 | 50.791 | 11,4 |
| 1977 | 8.878 | 37.708 | 55.031 | 92.739 | 10,4 |
| 1978 | 11.052 | 43.331 | 84.246 | 127.577 | 11,5 |
| 1979 | 10.325 | 39.788 | 73.446 | 113.234 | 11,0 |
| 1980 | 11.963 | 45.838 | 98.081 | 143.919 | 12,0 |
| 1981 | 14.503 | 74.287 | 155.563 | 229.850 | 15,8 |
| 1982 | 9.557 | 48.832 | 81.624 | 130.456 | 13,7 |
| 1983 | 7.956 | 78.938 | 133.740 | 212.678 | 26,7 |
| 1984 | 8.482 | 31.077 | 44.195 | 75.272 | 8,9 |
| 1985 | 18.664 | 76.548 | 114.092 | 190.640 | 10,2 |
| 1986 | 9.398 | 26.795 | 59.625 | 86.420 | 9,2 |
| 1987 | 11.972 | 46.040 | 74.657 | 120.697 | 10,1 |
| 1988 | 13.588 | 60.109 | 126.296 | 186.405 | 13,7 |
| 1989 | 9.669 | 45.933 | 49.228 | 95.161 | 9,8 |
| 1990 | 14.477 | 98.410 | 96.909 | 195.319 | 13,5 |
| 1991 | 11.965 | 30.172 | 69.688 | 99.860 | 8,3 |
| 1992 | 14.641 | 44.522 | 61.170 | 105.692 | 7,2 |
| 1993 | 14.412 | 116.378 | 87.371 | 203.749 | 14,1 |
| 1994 | 11.588 | 47.099 | 89.235 | 136.334 | 11,8 |
| 1995 | 7.378 | 20.995 | 27.889 | 48.884 | 6,6 |
| 1996 | 9.093 | 20.329 | 37.659 | 57.988 | 6,4 |
| 1997 | 11.612 | 62.775 | 48.455 | 111.230 | 9,6 |
| 1998 | 9.540 | 73.017 | 82.536 | 155.553 | 16,3 |
| 1999 | 6.932 | 39.362 | 31.755 | 71.117 | 10,3 |
| 2000 | 8.595 | 58.234 | 56.414 | 114.648 | 13,3 |
| 2001 | 7.134 | 38.186 | 38.241 | 76.427 | 10,7 |
| 2002 | 4.601 | 20.218 | 20.573 | 40.791 | 8,9 |
| 2003 | 9.697 | 44.064 | 47.741 | 91.805 | 9,5 |
| 2004 | 6.428 | 20.866 | 39.310 | 60.176 | 9,4 |
| 2005 | 7.951 | 21.470 | 26.105 | 47.575 | 6,0 |
| 2006 | 5.643 | 16.422 | 23.524 | 39.946 | 7,1 |
| 2007 | 10.639 | 116.602 | 111.127 | 227.729 | 21,4 |
| 2008 | 6.486 | 30.273 | 36.055 | 66.328 | 10,2 |
| 2009 | 5.422 | 31.060 | 42.295 | 73.355 | 13,5 |

NUMERO INCENDI 1970-2009

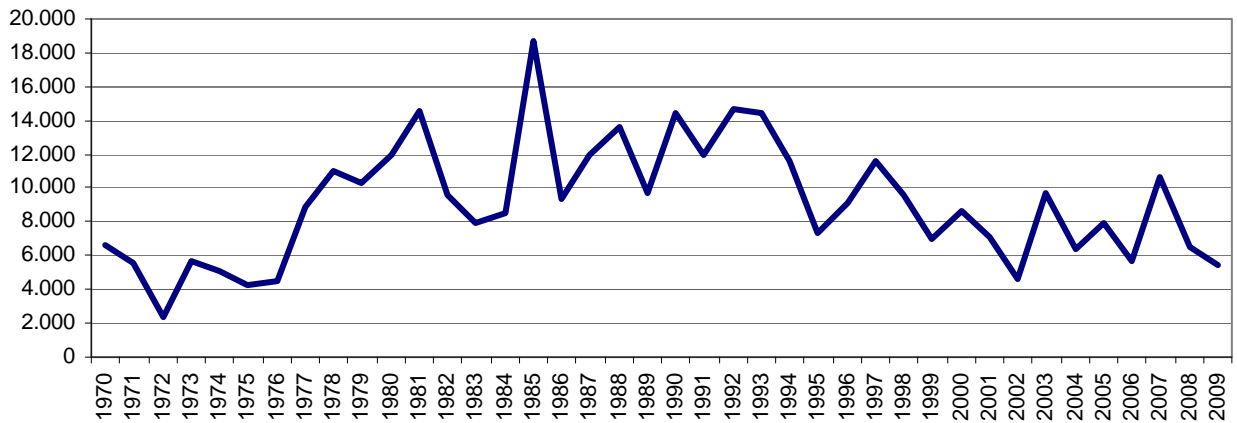

SUPERFICIE BOSCATO PERCORSO DAL FUOCO 1970-2009

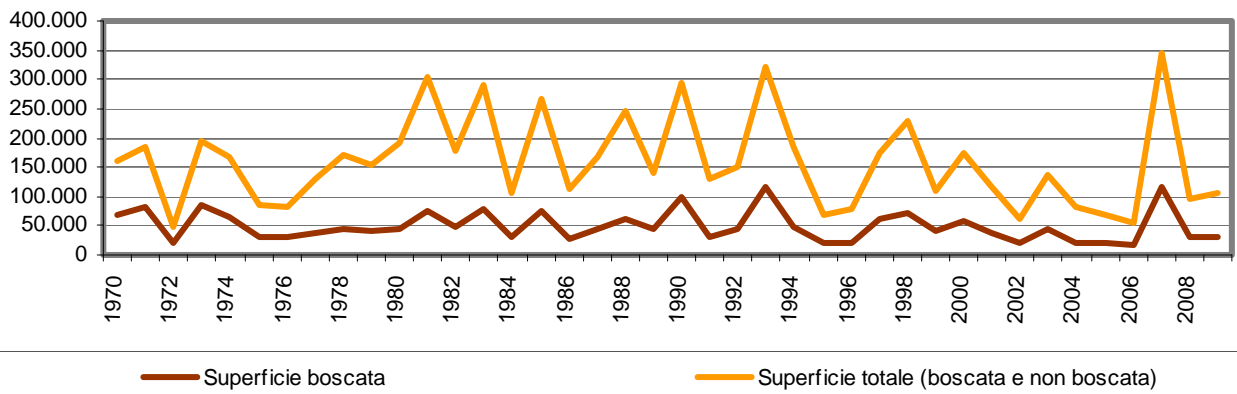

SUPERFICIE MEDIA PER INCENDIO 1970-2009

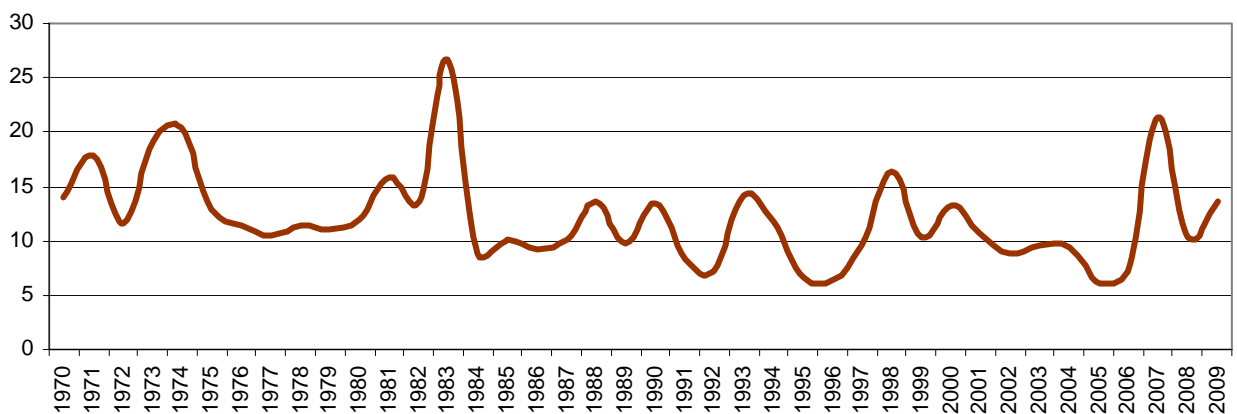

| REGIONE | NUMERO | SUPERFICIE PERCORSA DAL FUOCO (HA) | | | |
|----------------|--------------|------------------------------------|---------------|---------------|-------------|
| | | BOSCATA | NON BOSCATI | TOTALE | MEDIA |
| VALLE D'AOSTA | 13 | 2 | 5 | 7 | 0,5 |
| PIEMONTE | 117 | 286 | 87 | 373 | 3,2 |
| LOMBARDIA | 138 | 268 | 128 | 396 | 2,9 |
| TRENTINO A. A. | 48 | 4 | 1 | 5 | 0,1 |
| VENETO | 99 | 30 | 24 | 54 | 0,5 |
| FRIULI V. G. | 73 | 198 | 156 | 354 | 4,8 |
| LIGURIA | 332 | 1.489 | 1.155 | 2.644 | 8,0 |
| EMILIA ROMAGNA | 86 | 69 | 102 | 171 | 2,0 |
| TOSCANA | 549 | 1.407 | 431 | 1.838 | 3,3 |
| UMBRIA | 56 | 44 | 11 | 55 | 1,0 |
| MARCHE | 19 | 38 | 25 | 63 | 3,3 |
| LAZIO | 325 | 1.802 | 726 | 2.528 | 7,8 |
| ABRUZZO | 34 | 104 | 55 | 159 | 4,7 |
| MOLISE | 49 | 75 | 111 | 186 | 3,8 |
| CAMPANIA | 903 | 4.881 | 1.321 | 6.202 | 6,9 |
| PUGLIA | 277 | 1.527 | 2.831 | 4.358 | 15,7 |
| BASILICATA | 142 | 651 | 390 | 1.041 | 7,3 |
| CALABRIA | 716 | 4.114 | 3.087 | 7.201 | 10,1 |
| SICILIA | 762 | 1.801 | 6.815 | 8.616 | 11,3 |
| SARDEGNA | 684 | 12.270 | 24.834 | 37.104 | 54,2 |
| TOTALE | 5.422 | 31.060 | 42.295 | 73.355 | 13,5 |

SUPERFICIE BOSCATI PER REGIONE

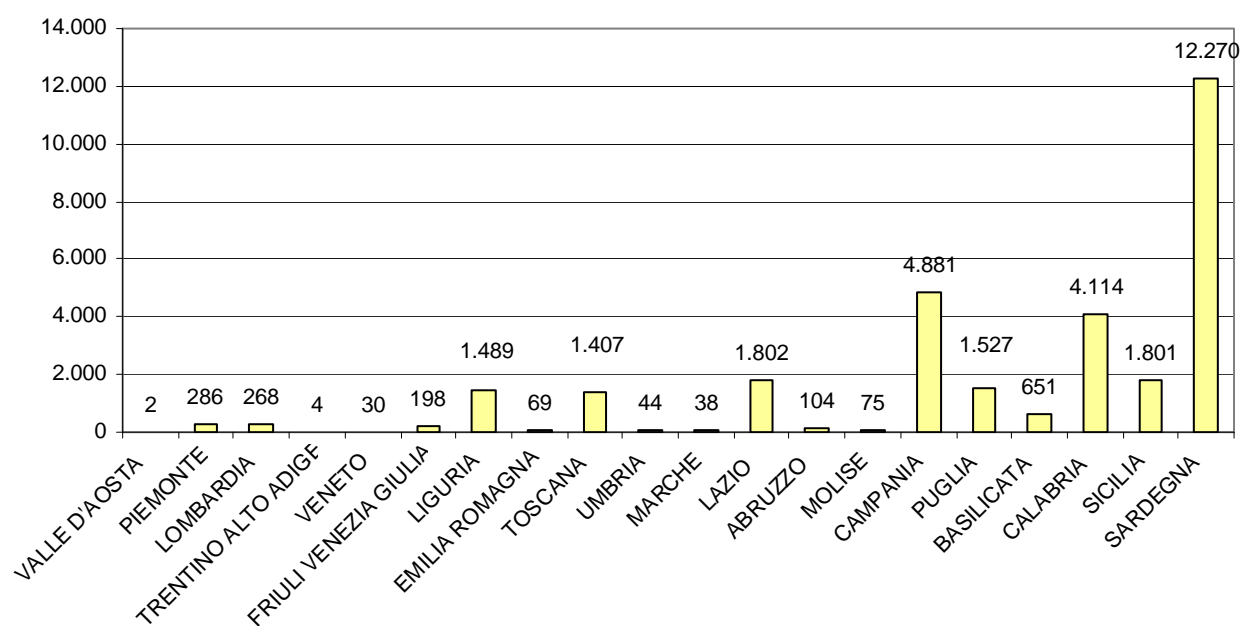

NUMERO INCENDI BOSCHIVI PER REGIONE

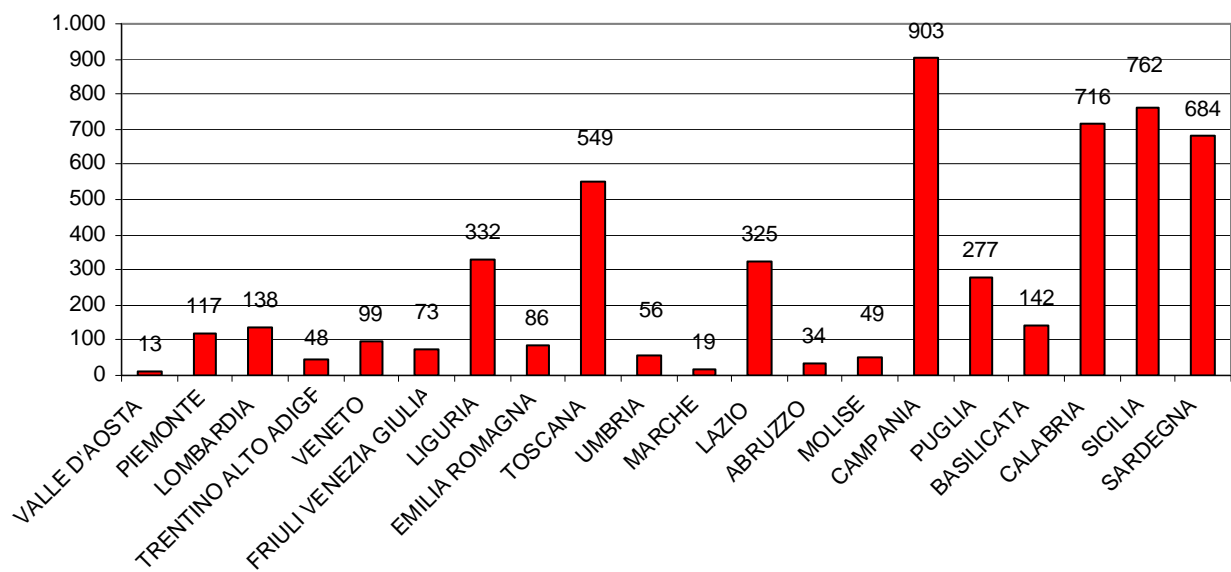

| MESE | NUMERO | SUPERFICIE PERCORSA DAL FUOCO (HA) | | | |
|---------------|--------------|------------------------------------|---------------|---------------|-------------|
| | | BOSCATA | NON BOSCATA | TOTALE | MEDIA |
| GENNAIO | 26 | 42 | 11 | 53 | 2,0 |
| FEBBRAIO | 150 | 195 | 217 | 412 | 2,7 |
| MARZO | 434 | 1.085 | 356 | 1.441 | 3,3 |
| APRILE | 85 | 98 | 94 | 192 | 2,3 |
| MAGGIO | 162 | 182 | 166 | 348 | 2,1 |
| GIUGNO | 469 | 1.280 | 3.479 | 4.759 | 10,1 |
| LUGLIO | 1.097 | 14.498 | 28.565 | 43.063 | 39,3 |
| AGOSTO | 1.836 | 6.093 | 5.452 | 11.545 | 6,3 |
| SETTEMBRE | 955 | 5.826 | 3.878 | 9.704 | 10,2 |
| OTTOBRE | 88 | 67 | 41 | 108 | 1,2 |
| NOVEMBRE | 102 | 1.674 | 21 | 1.695 | 16,6 |
| DICEMBRE | 18 | 20 | 15 | 35 | 1,9 |
| TOTALE | 5.422 | 31.060 | 42.295 | 73.355 | 13,5 |

| ANNO | NUMERO | SUPERFICIE BOSCATI PERCORSA DAL FUOCO (HA) | | | |
|----------------------|--------|--|-------------|--------|-------|
| | | BOSCATI | NON BOSCATI | TOTALE | MEDIA |
| I TRIMESTRE | | | | | |
| Media 2004-2008 | 695 | 2.647 | 1.639 | 4.286 | 6 |
| 2009 | 610 | 1.322 | 584 | 1.906 | 3,1 |
| II TRIMESTRE | | | | | |
| Media 2004-2008 | 1.061 | 3.606 | 5.646 | 9.252 | 9 |
| 2009 | 716 | 1.560 | 3.739 | 5.299 | 7,4 |
| III TRIMESTRE | | | | | |
| Media 2004-2008 | 5.266 | 33.643 | 38.547 | 72.190 | 14 |
| 2009 | 3.888 | 26.417 | 37.895 | 64.312 | 16,5 |
| IV TRIMESTRE | | | | | |
| Media 2004-2008 | 408 | 1.232 | 1389 | 2621 | 6 |
| 2009 | 208 | 1.761 | 77 | 1838 | 8,8 |

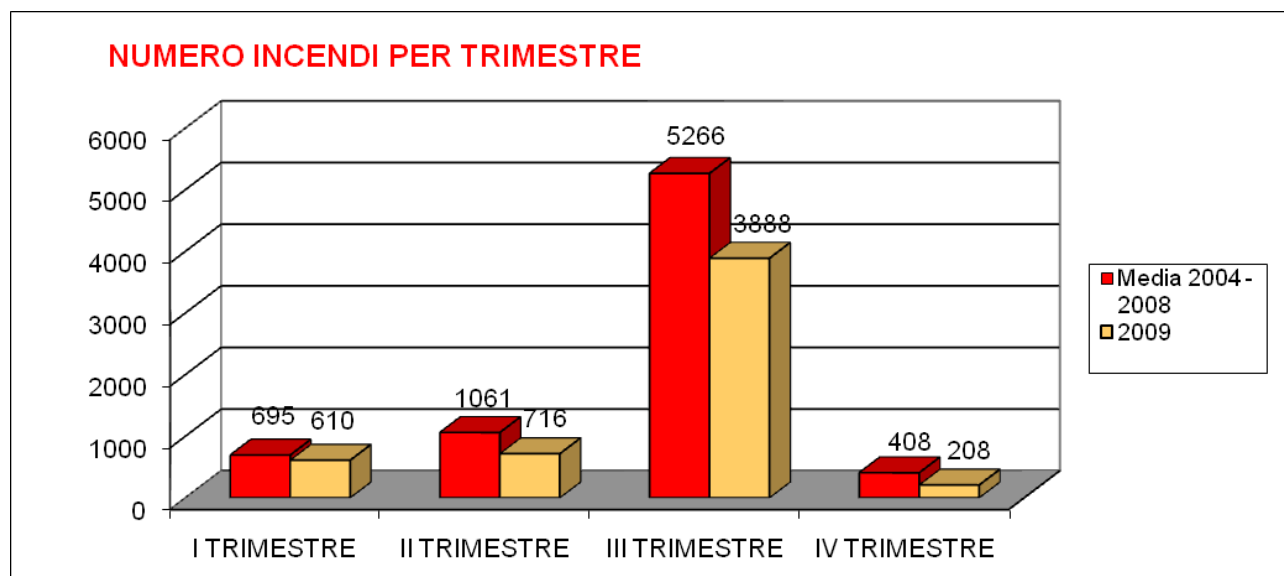

| QUINDICINA | NUMERO | SUPERFICIE PERCORSO DAL FUOCO (HA) | | | MEDIA |
|------------------------|--------------|------------------------------------|---------------|---------------|-------------|
| | | BOSCATA | NON BOSCATO | TOTALE | |
| dal 1 al 15 Gennaio | 19 | 40 | 6 | 46 | 2,4 |
| dal 16 al 31 Gennaio | 7 | 2 | 5 | 7 | 1,0 |
| dal 1 al 15 Febbraio | 23 | 49 | 83 | 132 | 5,7 |
| dal 16 al 28 Febbraio | 127 | 146 | 134 | 280 | 2,2 |
| dal 1 al 15 Marzo | 116 | 166 | 75 | 241 | 2,1 |
| dal 16 al 31 Marzo | 318 | 919 | 281 | 1.200 | 3,8 |
| dal 1 al 15 Aprile | 68 | 85 | 57 | 142 | 2,1 |
| dal 16 al 30 Aprile | 17 | 13 | 37 | 50 | 2,9 |
| dal 1 al 15 Maggio | 36 | 47 | 15 | 62 | 1,7 |
| dal 16 al 31 Maggio | 126 | 135 | 151 | 286 | 2,3 |
| dal 1 al 15 Giugno | 193 | 700 | 1.719 | 2.419 | 12,5 |
| dal 16 al 30 Giugno | 276 | 580 | 1.760 | 2.340 | 8,5 |
| dal 1 al 15 Luglio | 309 | 514 | 1.428 | 1.942 | 6,3 |
| dal 16 al 31 Luglio | 788 | 13.984 | 27.137 | 41.121 | 52,2 |
| dal 1 al 15 Agosto | 721 | 2.078 | 2.658 | 4.736 | 6,6 |
| dal 16 al 31 Agosto | 1.115 | 4.015 | 2.794 | 6.809 | 6,1 |
| dal 1 al 15 Settembre | 889 | 5.779 | 3.744 | 9.523 | 10,7 |
| dal 16 al 30 Settembre | 66 | 47 | 134 | 181 | 2,7 |
| dal 1 al 15 Ottobre | 51 | 33 | 35 | 68 | 1,3 |
| dal 16 al 31 Ottobre | 37 | 34 | 6 | 40 | 1,1 |
| dal 1 al 15 Novembre | 7 | 5 | 0 | 5 | 0,7 |
| dal 16 al 30 Novembre | 95 | 1.669 | 21 | 1.690 | 17,8 |
| dal 1 al 15 Dicembre | 9 | 9 | 0 | 9 | 1,0 |
| dal 16 al 31 Dicembre | 9 | 11 | 15 | 26 | 2,9 |
| TOTALE | 5.422 | 31.060 | 42.295 | 73.355 | 13,5 |

NUMERO INCENDI BOSCHIVI DURANTE I MESI ESTIVI PER QUINDICINA

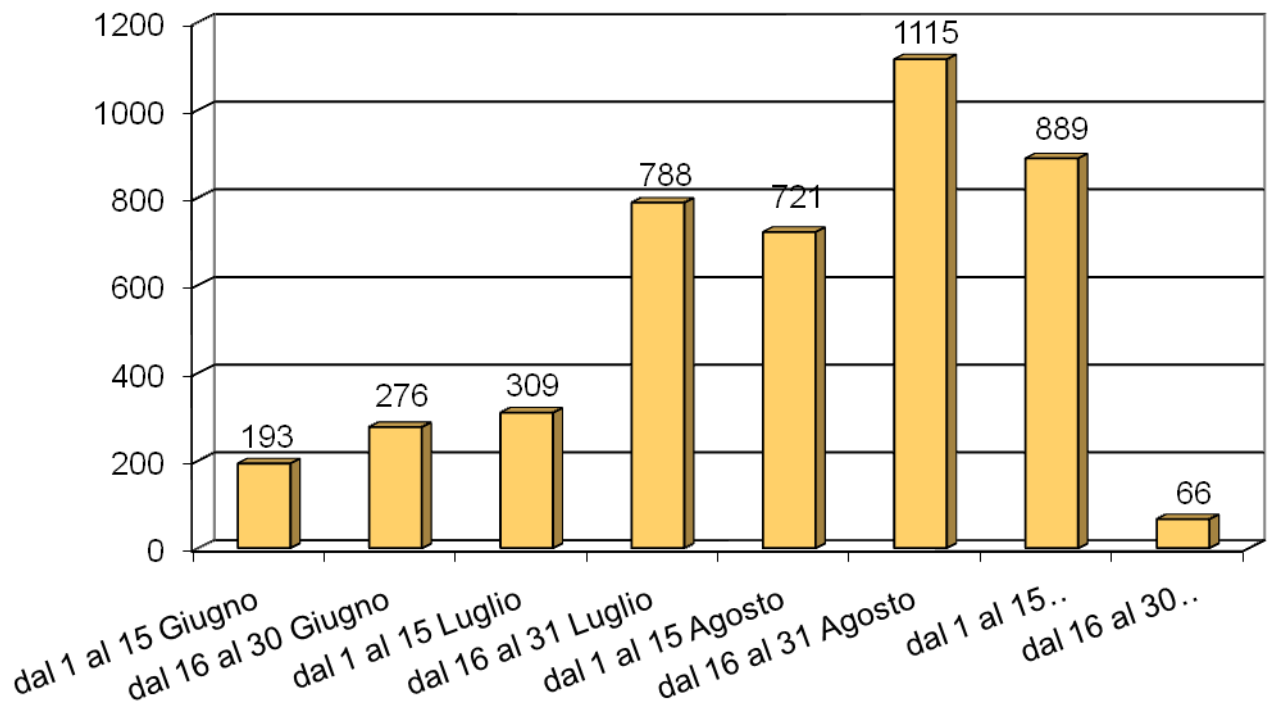

INCENDI BOSCHIVI PER CLASSE DI AMPIEZZA

| CLASSE | NUMERO INCENDI | PERCENTUALE | SUPERFICIE TOTALE (HA) | PERCENTUALE |
|---------------|----------------|-------------|------------------------|-------------|
| < 1 HA | 2.421 | 44,6 | 718 | 1,0 |
| 1-5 HA | 1.706 | 31,5 | 4.111 | 5,6 |
| 5-50 HA | 1.127 | 20,8 | 16.387 | 22,3 |
| 50-100 HA | 91 | 1,7 | 5.954 | 8,1 |
| 100-500 HA | 61 | 1,1 | 11.932 | 16,3 |
| > 500 HA | 16 | 0,3 | 34.253 | 46,7 |
| TOTALE | 5.422 | 100 | 73.355 | 100 |

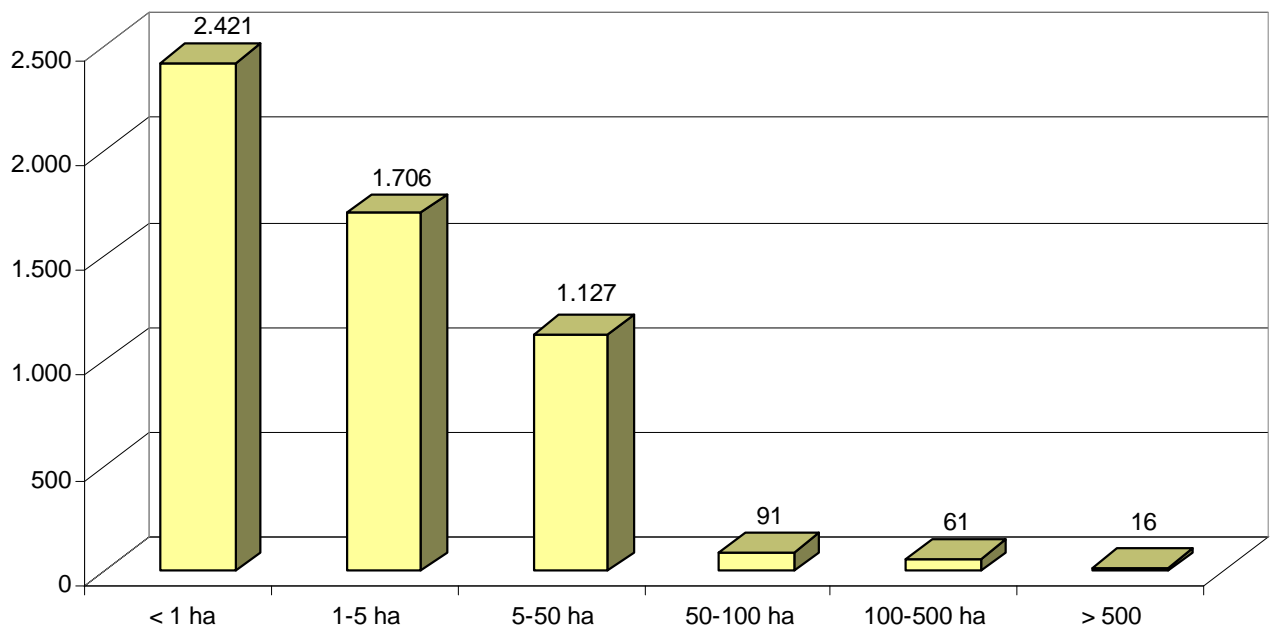
NUMERO DI INCENDI BOSCHIVI PER CLASSE DI AMPIEZZA

INCENDI BOSCHIVI PER REGIONE

INFERIORI A 1 HA

| REGIONE | NUMERO | SUPERFICIE PERCORSO DAL FUOCO (HA) | | |
|----------------|--------------|------------------------------------|-------------|------------|
| | | BOSCATA | NON BOSCATO | TOTALE |
| VALLE D'AOSTA | 12 | 2 | 2 | 4 |
| PIEMONTE | 73 | 17 | 4 | 21 |
| LOMBARDIA | 71 | 17 | 3 | 20 |
| TRENTINO A.A. | 46 | 2 | 1 | 3 |
| VENETO | 88 | 8 | 13 | 21 |
| FRIULI V.G. | 62 | 5 | 9 | 14 |
| LIGURIA | 219 | 39 | 12 | 51 |
| EMILIA ROMAGNA | 51 | 11 | 6 | 17 |
| TOSCANA | 418 | 81 | 23 | 104 |
| UMBRIA | 50 | 15 | 4 | 19 |
| MARCHE | 10 | 2 | 0 | 2 |
| LAZIO | 99 | 31 | 4 | 35 |
| ABRUZZO | 10 | 2 | 1 | 3 |
| MOLISE | 28 | 10 | 2 | 12 |
| CAMPANIA | 346 | 113 | 27 | 140 |
| PUGLIA | 86 | 23 | 10 | 33 |
| BASILICATA | 52 | 15 | 3 | 18 |
| CALABRIA | 222 | 78 | 14 | 92 |
| SICILIA | 56 | 10 | 11 | 21 |
| SARDEGNA | 422 | 44 | 44 | 88 |
| TOTALE | 2.421 | 525 | 193 | 718 |

INCENDI BOSCHIVI PER REGIONE

COMPRESI TRA 1 HA E 5 HA

| REGIONE | NUMERO | SUPERFICIE PERCORSO DAL FUOCO (HA) | | |
|----------------|--------------|------------------------------------|--------------|--------------|
| | | BOSCATA | NON BOSCATA | TOTALE |
| VALLE D'AOSTA | 1 | 0 | 3 | 3 |
| PIEMONTE | 28 | 50 | 11 | 61 |
| LOMBARDIA | 48 | 77 | 31 | 108 |
| TRENTINO A.A. | 2 | 2 | 0 | 2 |
| VENETO | 9 | 8 | 10 | 18 |
| FRIULI V.G. | 6 | 6 | 6 | 12 |
| LIGURIA | 67 | 135 | 49 | 184 |
| EMILIA ROMAGNA | 27 | 25 | 30 | 55 |
| TOSCANA | 92 | 136 | 75 | 211 |
| UMBRIA | 5 | 9 | 2 | 11 |
| MARCHE | 5 | 10 | 4 | 14 |
| LAZIO | 118 | 254 | 44 | 298 |
| ABRUZZO | 17 | 29 | 12 | 41 |
| MOLISE | 11 | 9 | 11 | 20 |
| CAMPANIA | 341 | 608 | 183 | 791 |
| PUGLIA | 98 | 144 | 84 | 228 |
| BASILICATA | 47 | 87 | 32 | 119 |
| CALABRIA | 244 | 464 | 155 | 619 |
| SICILIA | 399 | 161 | 849 | 1.010 |
| SARDEGNA | 141 | 149 | 157 | 306 |
| TOTALE | 1.706 | 2.363 | 1.748 | 4.111 |

INCENDI BOSCHIVI PER REGIONE

COMPRESI TRA 5 HA E 50 HA

| REGIONE | NUMERO | SUPERFICIE PERCORSO DAL FUOCO (HA) | | |
|----------------|--------------|------------------------------------|--------------|---------------|
| | | BOSCATA | NON BOSCATA | TOTALE |
| VALLE D'AOSTA | 0 | 0 | 0 | 0 |
| PIEMONTE | 15 | 170 | 52 | 222 |
| LOMBARDIA | 18 | 106 | 78 | 184 |
| TRENTINO A.A. | 0 | 0 | 0 | 0 |
| VENETO | 2 | 14 | 1 | 15 |
| FRIULI V.G. | 3 | 32 | 5 | 37 |
| LIGURIA | 40 | 499 | 115 | 614 |
| EMILIA ROMAGNA | 8 | 33 | 66 | 99 |
| TOSCANA | 29 | 245 | 157 | 402 |
| UMBRIA | 1 | 20 | 5 | 25 |
| MARCHE | 4 | 26 | 21 | 47 |
| LAZIO | 100 | 998 | 373 | 1.371 |
| ABRUZZO | 7 | 73 | 42 | 115 |
| MOLISE | 10 | 56 | 98 | 154 |
| CAMPANIA | 193 | 2.307 | 674 | 2.981 |
| PUGLIA | 80 | 560 | 610 | 1.170 |
| BASILICATA | 39 | 313 | 268 | 581 |
| CALABRIA | 222 | 2.058 | 1.161 | 3.219 |
| SICILIA | 276 | 778 | 3.054 | 3.832 |
| SARDEGNA | 80 | 568 | 751 | 1.319 |
| TOTALE | 1.127 | 8.856 | 7.531 | 16.387 |

INCENDI BOSCHIVI PER REGIONE

COMPRESI TRA 50 HA E 100 HA

| REGIONE | NUMERO | SUPERFICIE PERCORSO DAL FUOCO (HA) | | |
|----------------|-----------|------------------------------------|--------------|--------------|
| | | BOSCATA | NON BOSCATA | TOTALE |
| VALLE D'AOSTA | 0 | 0 | 0 | 0 |
| PIEMONTE | 1 | 49 | 20 | 69 |
| LOMBARDIA | 1 | 68 | 16 | 84 |
| TRENTINO A.A. | 0 | 0 | 0 | 0 |
| VENETO | 0 | 0 | 0 | 0 |
| FRIULI V.G. | 1 | 15 | 68 | 83 |
| LIGURIA | 3 | 125 | 102 | 227 |
| EMILIA ROMAGNA | 0 | 0 | 0 | 0 |
| TOSCANA | 6 | 290 | 42 | 332 |
| UMBRIA | 0 | 0 | 0 | 0 |
| MARCHE | 0 | 0 | 0 | 0 |
| LAZIO | 6 | 336 | 131 | 467 |
| ABRUZZO | 0 | 0 | 0 | 0 |
| MOLISE | 0 | 0 | 0 | 0 |
| CAMPANIA | 16 | 728 | 256 | 984 |
| PUGLIA | 6 | 188 | 198 | 386 |
| BASILICATA | 3 | 100 | 87 | 187 |
| CALABRIA | 20 | 542 | 750 | 1.292 |
| SICILIA | 14 | 243 | 656 | 899 |
| SARDEGNA | 14 | 297 | 647 | 944 |
| TOTALE | 91 | 2.981 | 2.973 | 5.954 |

INCENDI BOSCHIVI PER REGIONE

COMPRESI TRA 100 HA E 500 HA

| REGIONE | NUMERO | SUPERFICIE PERCORSO DAL FUOCO (HA) | | |
|----------------|-----------|------------------------------------|--------------|---------------|
| | | BOSCATA | NON BOSCATA | TOTALE |
| VALLE D'AOSTA | 0 | 0 | 0 | 0 |
| PIEMONTE | 0 | 0 | 0 | 0 |
| LOMBARDIA | 0 | 0 | 0 | 0 |
| TRENTINO A.A. | 0 | 0 | 0 | 0 |
| VENETO | 0 | 0 | 0 | 0 |
| FRIULI V.G. | 1 | 140 | 68 | 208 |
| LIGURIA | 2 | 481 | 142 | 623 |
| EMILIA ROMAGNA | 0 | 0 | 0 | 0 |
| TOSCANA | 4 | 655 | 134 | 789 |
| UMBRIA | 0 | 0 | 0 | 0 |
| MARCHE | 0 | 0 | 0 | 0 |
| LAZIO | 2 | 183 | 174 | 357 |
| ABRUZZO | 0 | 0 | 0 | 0 |
| MOLISE | 0 | 0 | 0 | 0 |
| CAMPANIA | 7 | 1.125 | 181 | 1.306 |
| PUGLIA | 6 | 435 | 998 | 1.433 |
| BASILICATA | 1 | 136 | 0 | 136 |
| CALABRIA | 7 | 962 | 422 | 1.384 |
| SICILIA | 17 | 609 | 2.245 | 2.854 |
| SARDEGNA | 14 | 1.186 | 1.656 | 2.842 |
| TOTALE | 61 | 5.912 | 6.020 | 11.932 |

| REGIONE | NUMERO | SUPERFICIE PERCORSO DAL FUOCO (HA) | | |
|----------------|-----------|------------------------------------|---------------|---------------|
| | | BOSCATA | NON BOSCATA | TOTALE |
| VALLE D'AOSTA | 0 | 0 | 0 | 0 |
| PIEMONTE | 0 | 0 | 0 | 0 |
| LOMBARDIA | 0 | 0 | 0 | 0 |
| TRENTINO A.A. | 0 | 0 | 0 | 0 |
| VENETO | 0 | 0 | 0 | 0 |
| FRIULI V.G. | 0 | 0 | 0 | 0 |
| LIGURIA | 1 | 210 | 735 | 945 |
| EMILIA ROMAGNA | 0 | 0 | 0 | 0 |
| TOSCANA | 0 | 0 | 0 | 0 |
| UMBRIA | 0 | 0 | 0 | 0 |
| MARCHE | 0 | 0 | 0 | 0 |
| LAZIO | 0 | 0 | 0 | 0 |
| ABRUZZO | 0 | 0 | 0 | 0 |
| MOLISE | 0 | 0 | 0 | 0 |
| CAMPANIA | 0 | 0 | 0 | 0 |
| PUGLIA | 1 | 177 | 931 | 1.108 |
| BASILICATA | 0 | 0 | 0 | 0 |
| CALABRIA | 1 | 10 | 585 | 595 |
| SICILIA | 0 | 0 | 0 | 0 |
| SARDEGNA | 13 | 10.026 | 21.579 | 31.605 |
| TOTALE | 16 | 10.423 | 23.830 | 34.253 |

INCENDI BOSCHIVI
PER REGIONE E PER DURATA

| REGIONE | MENO DI 1 ORA | TRA 1 ORA E 2 ORE | TRA 2 E 12 ORE | TRA 12 E 2 4 ORE | OLTRE 24 ORE |
|-----------------------|------------------|-------------------------|-------------------|---------------------|-----------------|
| VALLE D'AOSTA | 0 | 1 | 9 | 2 | 1 |
| PIEMONTE | 15 | 27 | 52 | 8 | 15 |
| LOMBARDIA | 10 | 30 | 73 | 19 | 6 |
| TRENTINO ALTO ADIGE | 2 | 17 | 25 | 1 | 3 |
| VENETO | 23 | 47 | 25 | 1 | 3 |
| FRIULI VENEZIA GIULIA | 57 | 0 | 0 | 9 | 7 |
| LIGURIA | 38 | 63 | 160 | 39 | 32 |
| EMILIA ROMAGNA | 24 | 25 | 35 | 2 | 0 |
| TOSCANA | 146 | 134 | 217 | 38 | 14 |
| UMBRIA | 9 | 13 | 27 | 6 | 1 |
| MARCHE | 3 | 3 | 8 | 5 | 0 |
| LAZIO | 54 | 76 | 172 | 16 | 7 |
| ABRUZZO | 4 | 5 | 24 | 1 | 0 |
| MOLISE | 11 | 17 | 20 | 1 | 0 |
| CAMPANIA | 125 | 220 | 478 | 55 | 25 |
| PUGLIA | 67 | 83 | 120 | 4 | 3 |
| BASILICATA | 9 | 27 | 94 | 9 | 3 |
| CALABRIA | 126 | 129 | 401 | 51 | 9 |
| SICILIA | 189 | 249 | 306 | 15 | 3 |
| SARDEGNA | 210 | 175 | 213 | 56 | 30 |
| TOTALE | 1.122 | 1.341 | 2.459 | 338 | 162 |

INCENDI BOSCHIVI
PER DURATA

| DURATA | NUMERO | PERCENTUALE |
|---------------|--------------|-------------|
| < 1 ORA | 1.122 | 21 |
| 1 – 2 ORE | 1.341 | 25 |
| 2 – 12 ORE | 2.459 | 45 |
| 12 – 24 ORE | 338 | 6 |
| > 24 ORE | 162 | 3 |
| TOTALE | 5.422 | 100 |

NUMERO INCENDI BOSCHIVI PER DURATA

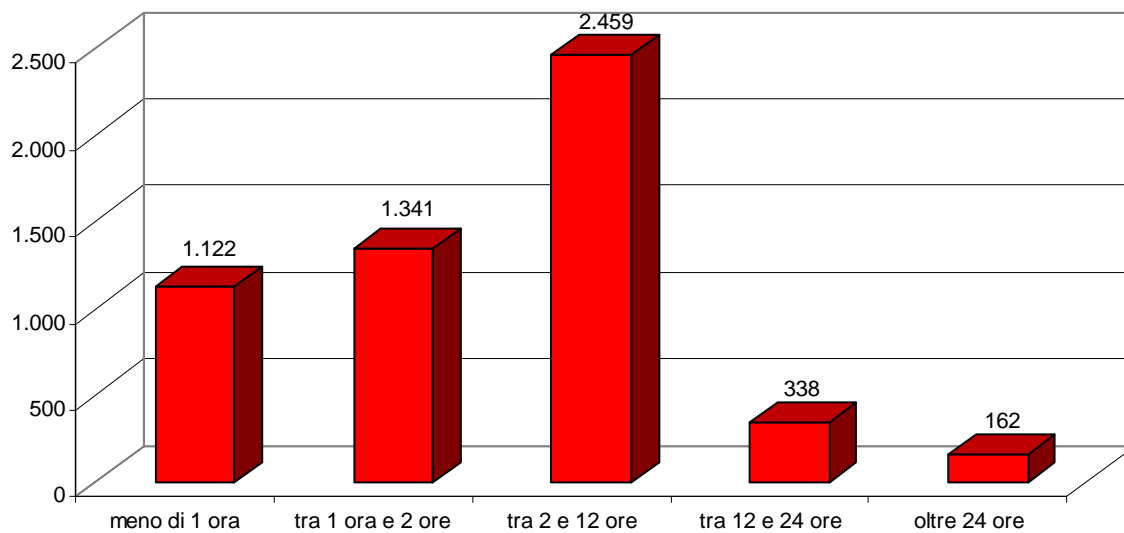

2009

SUPERFICIE BOSCATI PER FORMA DI GOVERNO (HA)

| REGIONE | ALTOFUSTO RESINOSE | ALTOFUSTO DI LATIFOGIE | CEDUO | ALTRO | TOTALI |
|----------------|-----------------------|---------------------------|----------------|----------------|-----------------|
| PIEMONTE | 51,0 | 134,3 | 100,8 | 0,0 | 286,1 |
| LOMBARDIA | 27,0 | 183,8 | 57,6 | 0,0 | 268,4 |
| VENETO | 4,1 | 21,4 | 4,5 | 0,4 | 30,4 |
| LIGURIA | 737,6 | 105,4 | 554,1 | 92,1 | 1.489,2 |
| EMILIA ROMAGNA | 6,4 | 23,9 | 29,8 | 8,8 | 68,9 |
| TOSCANA | 1.004,6 | 141,8 | 199,6 | 61,2 | 1.407,2 |
| UMBRIA | 3,4 | 7,2 | 31,6 | 1,6 | 43,8 |
| MARCHE | 4,7 | 2,4 | 16,4 | 14,3 | 37,8 |
| LAZIO | 86,6 | 381,4 | 291,8 | 1.042,0 | 1.801,8 |
| ABRUZZO | 12,5 | 22,2 | 59,7 | 9,6 | 104,0 |
| MOLISE | 3,0 | 30,8 | 29,7 | 11,5 | 75,0 |
| CAMPANIA | 489,5 | 1.913,5 | 1.401,2 | 1.076,6 | 4.880,8 |
| PUGLIA | 695,1 | 213,9 | 66,0 | 552,3 | 1.527,3 |
| BASILICATA | 96,3 | 269,9 | 92,6 | 191,8 | 650,6 |
| CALABRIA | 469,8 | 1.316,4 | 549,0 | 1.778,5 | 4.113,7 |
| TOTALE | 3.691,6 | 4.768,3 | 3.484,4 | 4.840,7 | 16.785,0 |

2000-2009

SUPERFICIE BOSCATI PERCORSA DAL FUOCO PER FORMA DI GOVERNO (%)

| ANNO | ALTO FUSTO | CEDUO | ALTRO | TOTALE |
|-------------|-------------|-------------|-------------|------------|
| 2000 | 40,5 | 38,5 | 21,0 | 100 |
| 2001 | 39,3 | 34,9 | 25,8 | 100 |
| 2002 | 26,4 | 59,3 | 14,3 | 100 |
| 2003 | 39,7 | 35,3 | 25,0 | 100 |
| 2004 | 27,3 | 39,4 | 33,3 | 100 |
| 2005 | 27,0 | 33,5 | 39,5 | 100 |
| 2006 | 29,2 | 33,8 | 37,0 | 100 |
| 2007 | 40,7 | 38,4 | 20,9 | 100 |
| 2008 | 47,8 | 28,7 | 23,5 | 100 |
| 2009 | 50,4 | 20,8 | 28,8 | 100 |

SUPERFICE BOSCATATA PERCORSA DAL FUOCO (%) - ANNO 2009

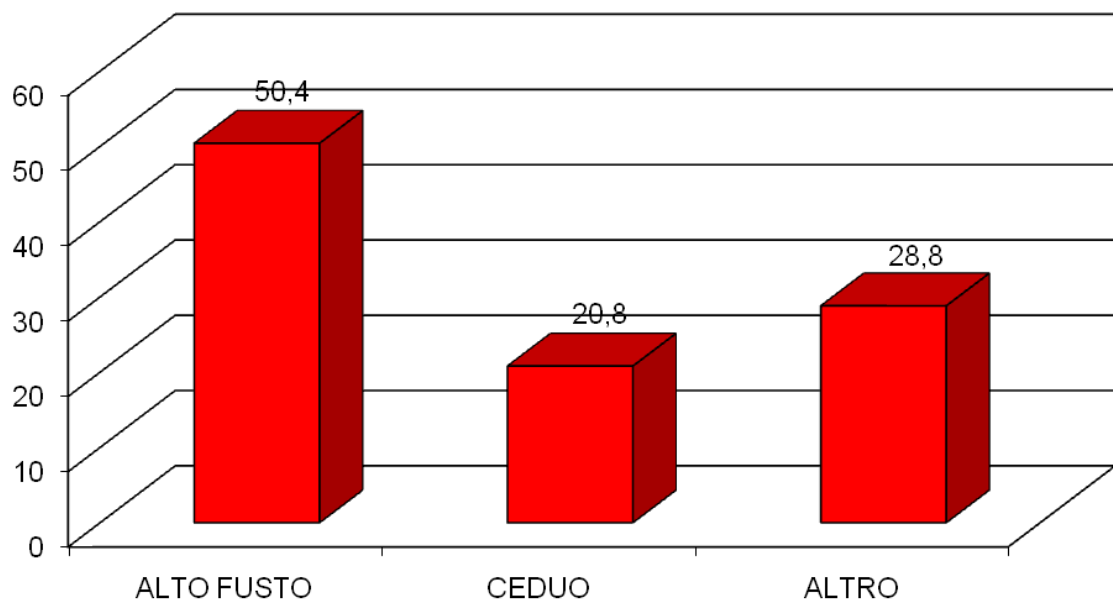

2001-2009

INCENDI BOSCHIVI NELLE AREE PROTETTE

| ANNO | NUMERO | SUPERFICIE PERCORSO DAL FUOCO (HA) | | | |
|-------------|------------|------------------------------------|--------------|--------------|-------------|
| | | BOSCATA | NON BOSCATO | TOTALE | MEDIA |
| 2001 | 422 | 1.850 | 2.141 | 3.991 | 9,4 |
| 2003 | 1.210 | 4.291 | 4.283 | 8.574 | 7,1 |
| 2004 | 789 | 1.825 | 2.210 | 4.035 | 5,1 |
| 2005 | 692 | 2.329 | 2.563 | 4.892 | 7,1 |
| 2006 | 681 | 1.957 | 3.703 | 5.660 | 8,3 |
| 2007 | 1.528 | 32.947 | 27.647 | 60.594 | 39,7 |
| 2008 | 747 | 4.953 | 3.396 | 8.349 | 11,2 |
| 2009 | 498 | 3.183 | 2.544 | 5.727 | 11,5 |

2009

INCENDI BOSCHIVI NELLE AREE PROTETTE PER REGIONE

| REGIONE | NUMERO | SUPERFICIE PERCORSA DAL FUOCO (HA) | | |
|----------------|------------|------------------------------------|----------------|----------------|
| | | BOSCATA | NON BOSCATATA | TOTALE |
| PIEMONTE | 9 | 57,7 | 29,2 | 86,9 |
| LOMBARDIA | 6 | 3,3 | 0,0 | 3,3 |
| VENETO | 7 | 0,2 | 1,9 | 2,1 |
| LIGURIA | 10 | 33,1 | 5,0 | 38,1 |
| EMILIA ROMAGNA | 10 | 1,8 | 0,1 | 1,9 |
| TOSCANA | 31 | 166,2 | 96,1 | 262,3 |
| UMBRIA | 5 | 0,7 | 0,3 | 1,0 |
| MARCHE | 3 | 1,1 | 0,0 | 1,1 |
| LAZIO | 52 | 228,4 | 54,9 | 283,3 |
| ABRUZZO | 3 | 3,6 | 1,6 | 5,2 |
| MOLISE | 0 | 0,0 | 0,0 | 0,0 |
| CAMPANIA | 266 | 1.886,7 | 311,6 | 2.198,3 |
| PUGLIA | 67 | 768,1 | 2.023,9 | 2.792,0 |
| BASILICATA | 10 | 13,2 | 15,4 | 28,6 |
| CALABRIA | 19 | 19,3 | 3,7 | 23,0 |
| TOTALE | 498 | 3.183,4 | 2.543,7 | 5.727,1 |

INCENDI NELLE AREE PROTETTE

PER TIPO DI AREA E PER REGIONE

| AREA PROTETTA | N | SUPERFICIE PERCORSATA DAL FUOCO (HA) | |
|---|-----|--------------------------------------|---------------|
| | | BOSCATA | NON BOSCATATA |
| ABRUZZO | | | |
| PARCO NAZIONALE DELLA MAIELLA | 1 | 0,02 | 1,61 |
| PARCO REGIONALE NATURALE DEL SIRENTE - VELINO | 1 | 0,34 | 0,03 |
| RISERVA NATURALE GUIDATA PUNTA ADERCI | 1 | 3,20 | 0,00 |
| BASILICATA | | | |
| PARCO NATURALE DI GALLIPOLI COGNATO - PICCOLE DOLOMITI LUCANE | 1 | 0,06 | 0,00 |
| PARCO NAZIONALE DEL POLLINO | 9 | 13,18 | 15,44 |
| CALABRIA | | | |
| PARCO NAZIONALE DELL' ASPROMONTE | 2 | 1,85 | 0,00 |
| PARCO NAZIONALE DELLA SILA | 17 | 17,46 | 3,71 |
| CAMPANIA | | | |
| CATENA DI MONTE CESIMA | 2 | 25,93 | 0,00 |
| PARCO NAZIONALE DEL CILENTO E VALLO DI DIANO | 131 | 385,54 | 254,04 |
| PARCO NAZIONALE DEL VESUVIO | 35 | 114,63 | 21,40 |
| PARCO REGIONALE DEL MATESE | 1 | 0,10 | 0,00 |
| PARCO REGIONALE DEL PARTENIO | 43 | 400,92 | 17,65 |
| PARCO REGIONALE DEL TABURNO - CAMPOSAURO | 13 | 54,82 | 11,61 |
| PARCO REGIONALE MONTI PICENTINI | 35 | 860,23 | 4,68 |
| PARCO REGIONALE MONTI LATTARI | 2 | 35,75 | 0,00 |
| RISERVA NATURALE FOCE SELE - TANAGRO | 1 | 0,17 | 0,00 |
| RISERVA NATURALE LAGO FALCIANO | 1 | 1,41 | 0,00 |
| RISERVA NATURALE VALLE DELLE FERRIERE | 2 | 7,37 | 2,17 |
| EMILIA ROMAGNA | | | |
| PARCO REGIONALE DEI GESSI BOLOGNESI E CALANCHI DELLA ABBADESSA | 1 | 0,19 | 0,00 |
| PARCO REGIONALE DELTA DEL PO (ER) | 4 | 1,39 | 0,06 |
| RISERVA NATURALE PINETA DI RAVENNA | 5 | 0,20 | 0,00 |
| LAZIO | | | |
| MONUMENTO NATURALE CAMPO SORIANO | 1 | 65,25 | 9,07 |
| MONUMENTO NATURALE TEMPIO DI GIOVE ANXUR | 1 | 6,82 | 0,00 |
| PARCO NATURALE DEI MONTI AURUNCI | 15 | 130,85 | 0,00 |
| PARCO NATURALE REGIONALE DEL COMPLESSO LACUALE BRACCIANO - MARTIGNANO | 3 | 2,44 | 1,92 |
| PARCO NATURALE REGIONALE DELL' APPENNINO - MONTI SIMBRUINI | 2 | 3,14 | 0,00 |
| PARCO NAZIONALE DEL CIRCEO | 1 | 0,07 | 0,00 |
| PARCO REGIONALE DEI CASTELLI ROMANI | 7 | 7,43 | 13,05 |
| PARCO REGIONALE URBANO PINETO | 1 | 2,10 | 11,70 |
| RISERVA NATURALE DEL LAGO DI CANTERNO | 1 | 0,07 | 0,00 |
| RISERVA NATURALE DELLA MARCIGLIANA | 1 | 3,76 | 7,33 |
| RISERVA NATURALE DELLA TENUTA DEI MASSIMI | 1 | 0,12 | 0,92 |
| RISERVA NATURALE DI DECIMA MALAFEDE | 1 | 2,61 | 5,01 |
| RISERVA NATURALE DI MONTE MARIO | 1 | 0,04 | 0,00 |
| RISERVA NATURALE DI NAZZANO, TEVERE - FARFA | 2 | 0,67 | 0,48 |
| RISERVA NATURALE LITORALE ROMANO | 14 | 3,05 | 5,44 |
| LIGURIA | | | |
| PARCO NATURALE REGIONALE DELL' ANTOLA | 1 | 0,00 | 3,10 |
| PARCO NATURALE REGIONALE DI MONTEMARCELLO - MAGRA | 5 | 25,68 | 0,38 |

| | | | |
|---|----|--------|---------|
| PARCO NATURALE REGIONALE DI PORTOFINO | 1 | 0,04 | 0,00 |
| PARCO NAZIONALE DELLE CINQUE TERRE | 3 | 7,35 | 1,50 |
| LOMBARDIA | | | |
| PARCO LOMBARDO DELLA VALLE DEL TICINO | 3 | 0,62 | 0,00 |
| PARCO NATURALE DELL' ADAMELLO | 2 | 1,33 | 0,00 |
| PARCO NATURALE DELLA PINETA DI APPIANO GENTILE E TRADATE | 1 | 1,36 | 0,00 |
| MARCHE | | | |
| PARCO NATURALE REGIONALE MONTE SAN BARTOLO | 1 | 0,93 | 0,00 |
| PARCO NAZIONALE DEI MONTI SIBILLINI | 1 | 0,01 | 0,00 |
| PARCO REGIONALE DEL CONERO | 1 | 0,14 | 0,04 |
| PIEMONTE | | | |
| PARCO NATURALE DELLA VALLE DEL TICINO | 1 | 0,34 | 0,00 |
| PARCO NAZIONALE DELLA VAL GRANDE | 1 | 0,00 | 0,03 |
| RISERVA NATURALE ORIENTATA DELLE BARAGGE | 7 | 57,31 | 29,14 |
| PUGLIA | | | |
| PARCO NATURALE IN LOCALITÀ LAMA BALICE | 2 | 0,46 | 2,72 |
| PARCO NAZIONALE DEL GARGANO | 10 | 26,83 | 63,16 |
| PARCO NAZIONALE DELL'ALTA MURGIA | 27 | 632,50 | 1913,88 |
| PARCO REGIONALE FIUME OFANTO | 1 | 27,51 | 0,00 |
| PARCO REGIONALE TERRA DELLE GRAVINE | 25 | 80,22 | 40,53 |
| RISERVA NATURALE REGIONALE ORIENTATA LITORALE TARANTINO ORIENTALE | 2 | 0,60 | 3,63 |
| TOSCANA | | | |
| AREA NATURALE PROTETTA DI INTERESSE LOCALE DELLA STERPAIA | 1 | 1,53 | 0,00 |
| AREA NATURALE PROTETTA DI INTERESSE LOCALE LAGO DI PORTA | 2 | 0,61 | 0,42 |
| PARCO INTERPROVINCIALE DI MONTIONI (GR) | 1 | 0,72 | 0,16 |
| PARCO NATURALE DI MIGLIARINO, SAN ROSSORE E MASSACIUCCOLI | 12 | 21,13 | 3,67 |
| PARCO NATURALE REGIONALE DELLE ALPI APUANE | 6 | 0,97 | 91,84 |
| PARCO NAZIONALE DELL'ARCIPELAGO TOSCANO | 4 | 1,18 | 0,00 |
| RISERVA NATURALE MONTEFALCONE | 1 | 140,00 | 0,00 |
| RISERVA NATURALE TOMBOLO DI CECINA | 4 | 0,06 | 0,01 |
| UMBRIA | | | |
| PARCO DEL MONTE CUCCO | 4 | 0,35 | 0,26 |
| PARCO FLUVIALE DEL NERA | 1 | 0,35 | 0,08 |
| VENETO | | | |
| PARCO NATURALE REGIONALE DELLA LESSINIA | 1 | 0,00 | 0,96 |
| PARCO REGIONALE DEI COLLI EUGANEI | 6 | 0,20 | 0,90 |

NUMERO INCENDI BOSCHIVI PER FASCIA ALTIMETRICA (%)

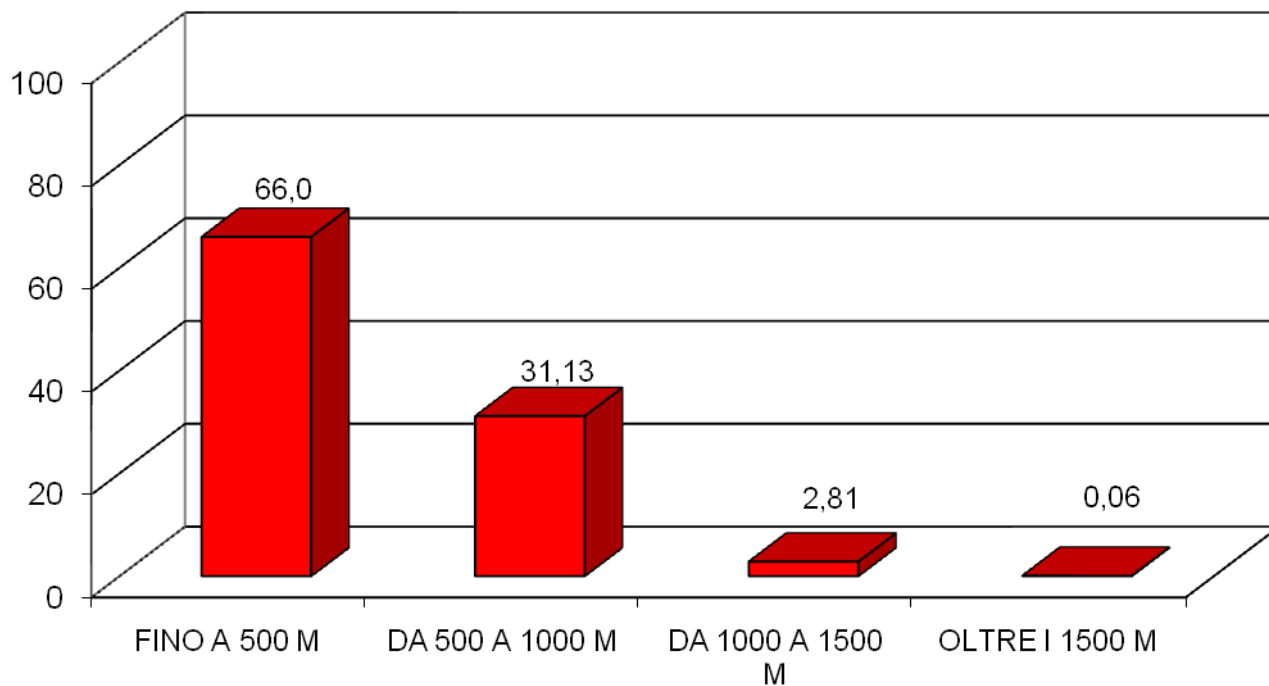

NUMERO INCENDI BOSCHIVI PER FASCIA ALTIMETRICA (%)

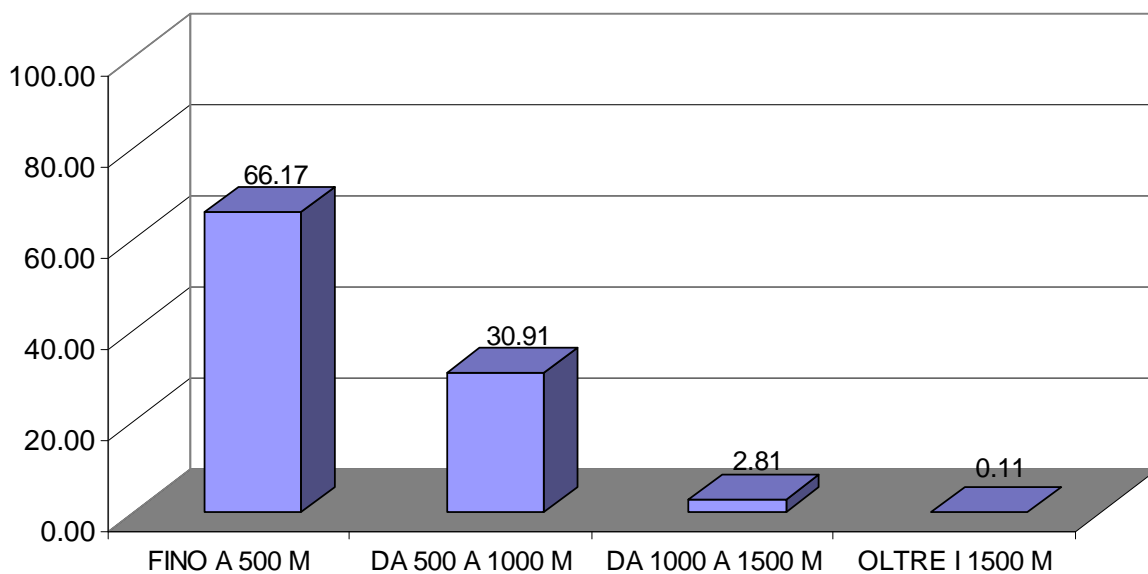

NUMERO INCENDI BOSCHIVI PER CLASSE DI PENDENZA (%)

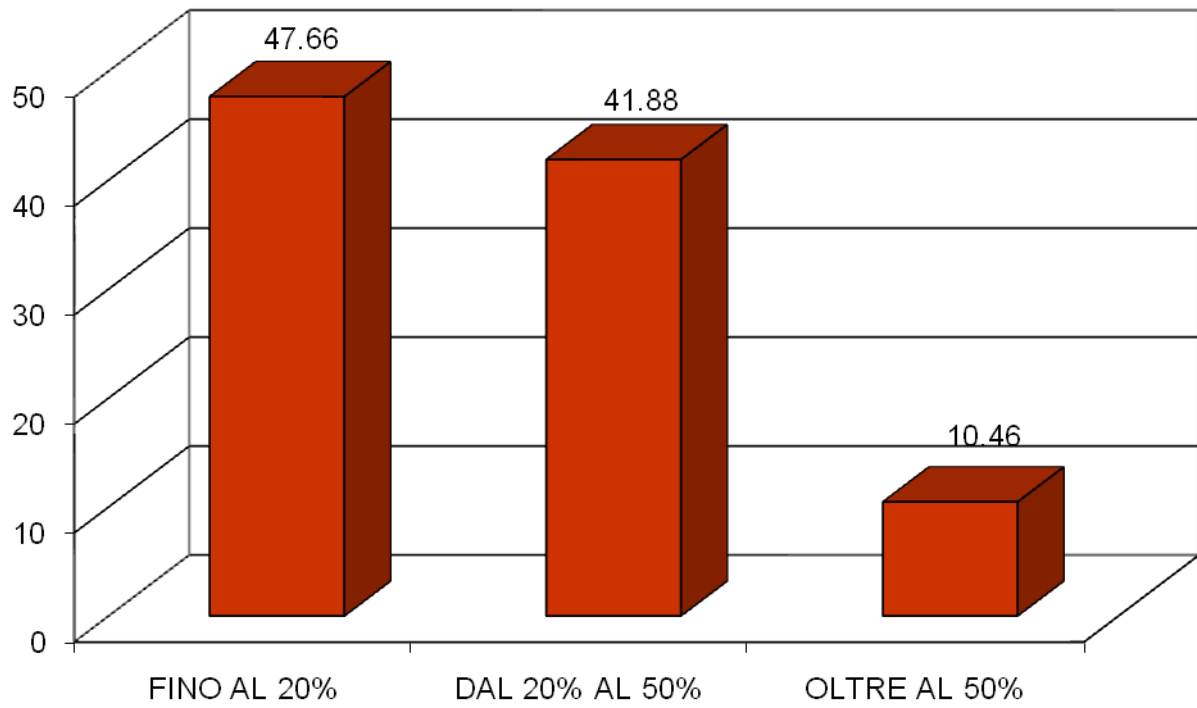

SUPERFICIE BOSCATO PERCORSA DAL FUOCO PER FORMA DI PROPRIETA' (%)

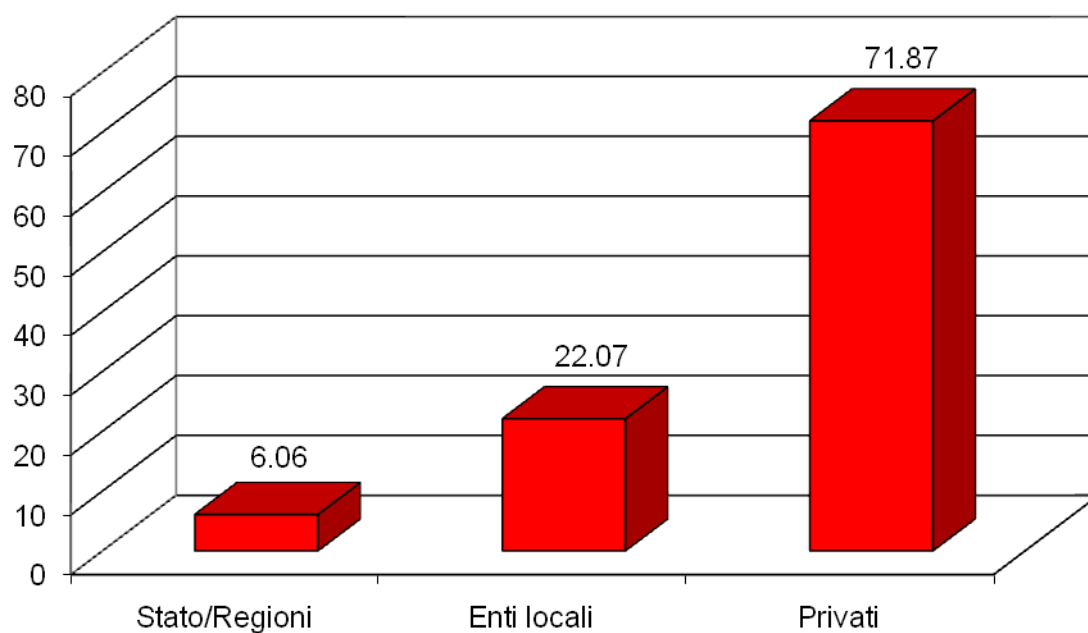

INCENDI BOSCHIVI PER RICORRENZA

| RICORRENZA | PERCENTUALE | |
|---------------|-------------|------------|
| | 2009 | 2008 |
| MAI | 26,60 | 28,84 |
| 0-5 ANNI | 47,68 | 40,67 |
| 5-10 ANNI | 13,20 | 15,39 |
| OLTRE 10 ANNI | 12,52 | 15,10 |
| TOTALE | 100 | 100 |

NUMERO INCENDI PER RICORRENZA (%)

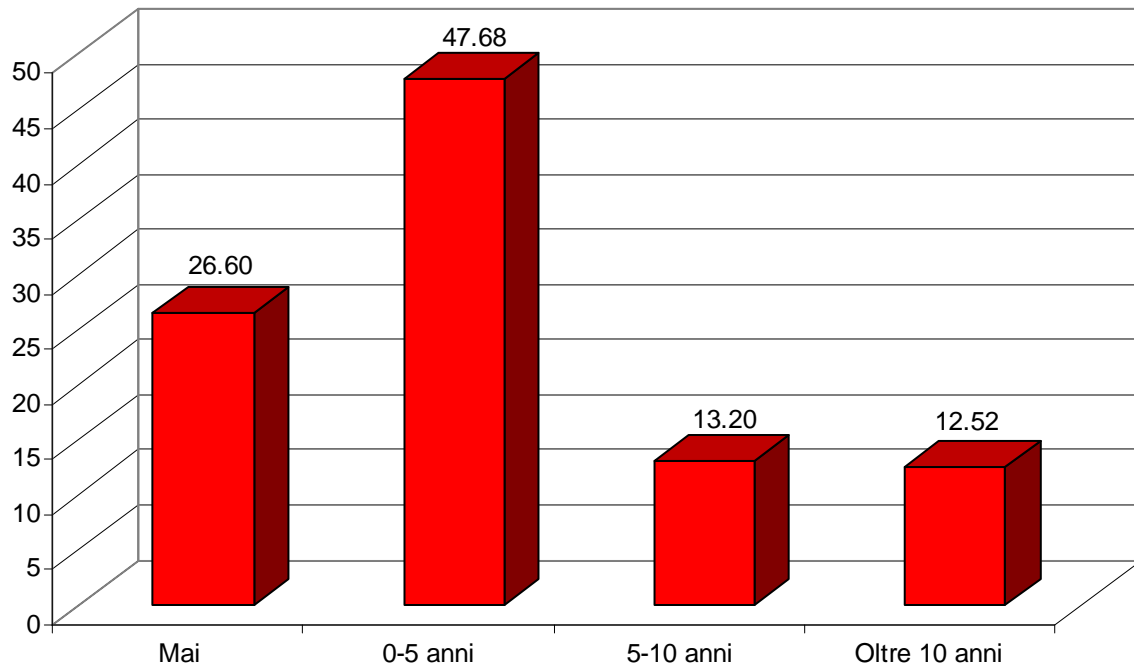

NUMERO INCENDI PER LUOGO DI INIZIO (%)

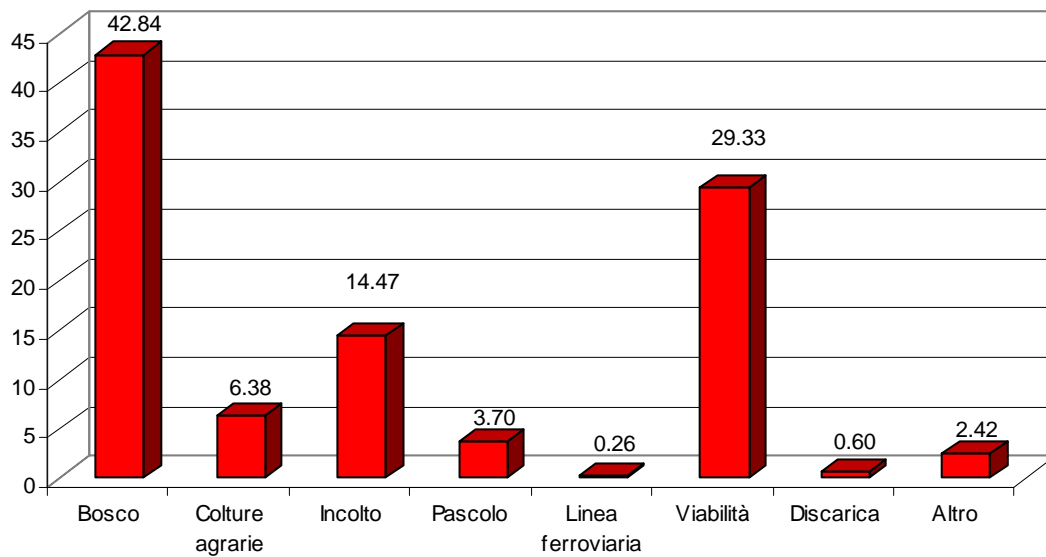

NUMERO INCENDI E PERCENTUALE PER CAUSA

| CAUSE | NUMERO INCENDI | PERCENTUALE |
|---------------|----------------|--------------|
| NATURALI | 37 | 1,0 |
| ACCIDENTALI | 33 | 0,8 |
| COLPOSE | 669 | 17,4 |
| DOLOSE | 2.582 | 67,2 |
| DUBBIE | 521 | 13,6 |
| TOTALE | 3.842* | 100,0 |

* Numero di incendi delle regioni nelle quali il Corpo forestale dello Stato espleta gli approfondimenti.

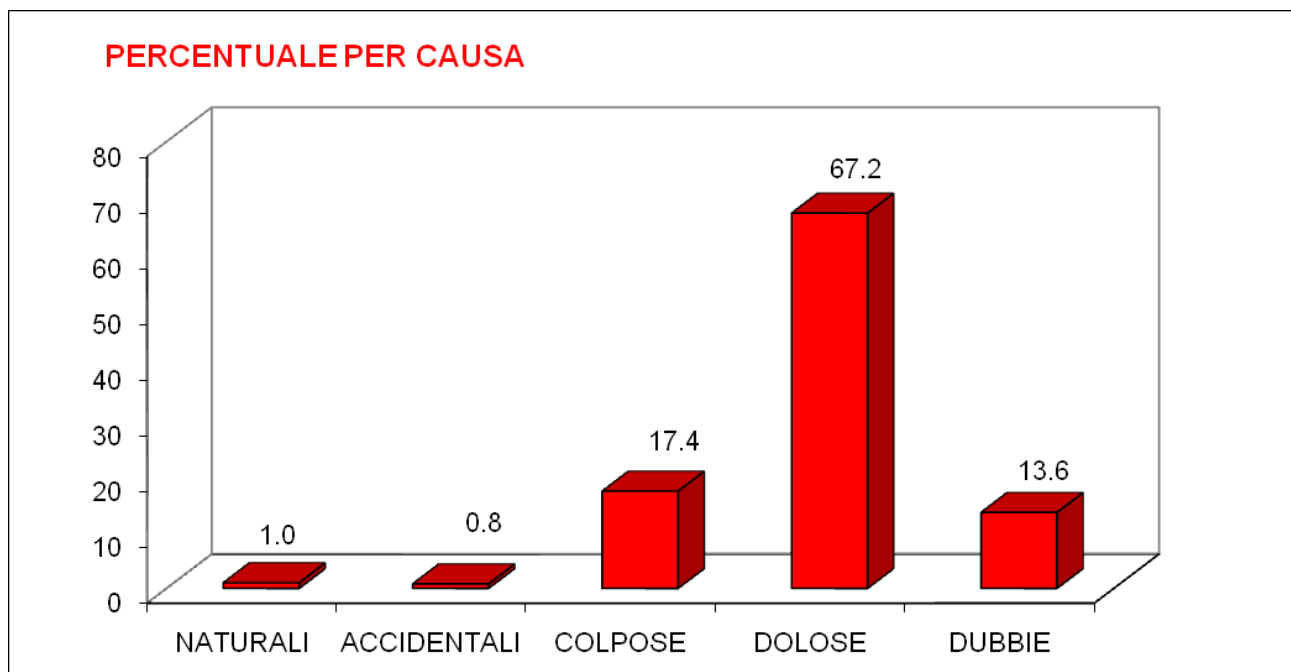

PERCENTUALE

NUMERO DI INCENDI PER CAUSA

| ANNO | NATURALI | ACCIDENTALI | COLPOSE | DOLOSE | DUBBIE | TOTALE |
|-------------|------------|-------------|-------------|-------------|-------------|------------|
| 1998 | 1,0 | 0,6 | 12,6 | 50,7 | 35,1 | 100 |
| 1999 | 0,6 | 0,2 | 11,2 | 48,9 | 39,1 | 100 |
| 2000 | 0,9 | 0,5 | 11,8 | 57,7 | 29,1 | 100 |
| 2001 | 1,1 | 0,5 | 34,4 | 60,0 | 4,0 | 100 |
| 2002 | 0,7 | 0,0 | 17,7 | 59,2 | 22,4 | 100 |
| 2003 | 2,7 | 0,7 | 14,2 | 61,5 | 20,9 | 100 |
| 2004 | 1,0 | 0,6 | 13,3 | 61,7 | 23,4 | 100 |
| 2005 | 0,6 | 0,9 | 19,6 | 64,5 | 14,4 | 100 |
| 2006 | 3,1 | 0,6 | 15,2 | 59,9 | 21,2 | 100 |
| 2007 | 0,6 | 0,7 | 13,4 | 65,5 | 19,8 | 100 |
| 2008 | 0,7 | 0,9 | 22,2 | 65,2 | 11,0 | 100 |
| 2009 | 1,0 | 0,8 | 17,4 | 67,2 | 13,6 | 100 |

NUMERO E PERCENTUALE

INCENDI PER CAUSA E PER REGIONE

| REGIONE | NATURALI | | ACCIDENTALI | | COLPOSE | | DOLOSE | | DUBBIE | | TOTALE | |
|----------------|-----------|------------|-------------|------------|------------|-------------|--------------|-------------|------------|-------------|--------------|------------|
| | N. | % | N. | % | N. | % | N. | % | N. | % | N. | % |
| PIEMONTE | 3 | 2,6 | 3 | 2,6 | 29 | 24,8 | 50 | 42,7 | 32 | 27,3 | 117 | 100 |
| LOMBARDIA | 4 | 2,9 | 4 | 2,9 | 38 | 27,5 | 82 | 59,4 | 10 | 7,3 | 138 | 100 |
| VENETO | 0 | 0,0 | 1 | 1,0 | 32 | 32,3 | 42 | 42,4 | 24 | 24,3 | 99 | 100 |
| LIGURIA | 10 | 3,0 | 2 | 0,6 | 63 | 19,0 | 239 | 72,0 | 18 | 5,4 | 332 | 100 |
| EMILIA ROMAGNA | 1 | 1,2 | 2 | 2,3 | 42 | 48,9 | 18 | 20,9 | 23 | 26,7 | 86 | 100 |
| TOSCANA | 8 | 1,5 | 10 | 1,8 | 146 | 26,6 | 352 | 64,1 | 33 | 6,0 | 549 | 100 |
| UMBRIA | 4 | 7,1 | 1 | 1,8 | 10 | 17,9 | 29 | 51,8 | 12 | 21,4 | 56 | 100 |
| MARCHE | 0 | 0,0 | 2 | 10,5 | 6 | 31,6 | 6 | 31,6 | 5 | 26,3 | 19 | 100 |
| LAZIO | 2 | 0,6 | 3 | 0,9 | 25 | 7,7 | 248 | 76,3 | 47 | 14,5 | 325 | 100 |
| ABRUZZO | 1 | 2,9 | 0 | 0,0 | 8 | 23,5 | 10 | 29,5 | 15 | 44,1 | 34 | 100 |
| MOLISE | 0 | 0,0 | 0 | 0,0 | 10 | 20,4 | 14 | 28,6 | 25 | 51,0 | 49 | 100 |
| CAMPANIA | 0 | 0,0 | 2 | 0,2 | 69 | 7,7 | 664 | 73,5 | 168 | 18,6 | 903 | 100 |
| PUGLIA | 0 | 0,0 | 1 | 0,4 | 112 | 40,4 | 141 | 50,9 | 23 | 8,3 | 277 | 100 |
| BASILICATA | 3 | 2,1 | 1 | 0,7 | 19 | 13,4 | 101 | 71,1 | 18 | 12,7 | 142 | 100 |
| CALABRIA | 1 | 0,1 | 1 | 0,1 | 60 | 8,4 | 586 | 81,9 | 68 | 9,5 | 716 | 100 |
| TOTALE | 37 | 1,0 | 33 | 0,8 | 669 | 17,4 | 2.582 | 67,2 | 521 | 13,6 | 3.842 | 100 |

NUMERO E PERCENTUALE

INCENDI DOLOSI PER MOTIVAZIONE

| REGIONE | RICERCA DI UN PROFITTO | | PROTESTE E RISENTIMENTI | | TURBE COMPORTAMENTALI | | NON DEFINITE | | TOTALE | |
|-------------------|------------------------|-------------|-------------------------|------------|-----------------------|------------|--------------|-------------|--------------|------------|
| | NUMERO | % | NUMERO | % | NUMERO | % | NUMERO | % | NUMERO | % |
| PIEMONTE | 11 | 22,0 | 2 | 4,0 | 0 | 0,0 | 37 | 74,0 | 50 | 100 |
| LOMBARDIA | 7 | 8,5 | 4 | 4,9 | 3 | 3,7 | 68 | 82,9 | 82 | 100 |
| VENETO | 0 | 0,0 | 2 | 4,7 | 0 | 0,0 | 40 | 95,2 | 42 | 100 |
| LIGURIA | 55 | 23,0 | 15 | 6,3 | 5 | 2,1 | 164 | 68,6 | 239 | 100 |
| EMILIA ROMAGNA | 3 | 16,7 | 1 | 5,5 | 0 | 0,0 | 14 | 77,8 | 18 | 100 |
| TOSCANA | 29 | 8,2 | 26 | 7,4 | 9 | 2,6 | 288 | 81,8 | 352 | 100 |
| UMBRIA | 2 | 6,9 | 1 | 3,4 | 1 | 3,5 | 25 | 86,2 | 29 | 100 |
| MARCHE | 0 | 0,0 | 0 | 0,0 | 0 | 0,0 | 6 | 100,0 | 6 | 100 |
| LAZIO | 134 | 54,0 | 10 | 4,0 | 8 | 3,3 | 96 | 38,7 | 248 | 100 |
| ABRUZZO | 1 | 10,0 | 0 | 0,0 | 0 | 0,0 | 9 | 90,0 | 10 | 100 |
| MOLISE | 0 | 0,0 | 0 | 0,0 | 0 | 0,0 | 14 | 100,0 | 14 | 100 |
| CAMPANIA | 121 | 18,2 | 13 | 2,0 | 9 | 1,4 | 521 | 78,4 | 664 | 100 |
| PUGLIA | 33 | 23,4 | 12 | 8,5 | 7 | 5,0 | 89 | 63,1 | 141 | 100 |
| BASILICATA | 13 | 12,9 | 2 | 2,0 | 2 | 2,0 | 84 | 83,1 | 101 | 100 |
| CALABRIA | 240 | 41,0 | 57 | 9,7 | 130 | 22,2 | 159 | 27,1 | 586 | 100 |
| TOTALE | 649 | 25,1 | 145 | 5,6 | 174 | 6,8 | 1.614 | 62,5 | 2.582 | 100 |

NUMERO E PERCENTUALE
INCENDI COLPOSI PER MOTIVAZIONE

| REGIONE | MOZZICONI DI SIGARETTE E FIAMMIFERI | | ATTIVITÀ AGRICOLE E FORESTALI | | ALTRE (TURISMO, DISCARICHE, ELETTRODOTTI, ECC.) | | NON DEFINITE | | TOTALE | |
|----------------|-------------------------------------|-------------|-------------------------------|-------------|---|-------------|--------------|-------------|------------|------------|
| | NUMERO | % | NUMERO | % | NUMERO | % | NUMERO | % | NUMERO | % |
| PIEMONTE | 3 | 10,3 | 16 | 55,2 | 5 | 17,2 | 5 | 17,3 | 29 | 100 |
| LOMBARDIA | 2 | 5,3 | 25 | 65,8 | 3 | 7,9 | 8 | 21,0 | 38 | 100 |
| VENETO | 0 | 0,0 | 24 | 75,0 | 1 | 3,1 | 7 | 21,9 | 32 | 100 |
| LIGURIA | 7 | 11,1 | 40 | 63,5 | 6 | 9,5 | 10 | 15,9 | 63 | 100 |
| EMILIA ROMAGNA | 6 | 14,3 | 21 | 50,0 | 4 | 9,5 | 11 | 26,2 | 42 | 100 |
| TOSCANA | 25 | 17,1 | 79 | 54,1 | 23 | 15,8 | 19 | 13,0 | 146 | 100 |
| UMBRIA | 2 | 20,0 | 3 | 30,0 | 1 | 10,0 | 4 | 40,0 | 10 | 100 |
| MARCHE | 2 | 33,4 | 2 | 33,3 | 2 | 33,3 | 0 | 0,0 | 6 | 100 |
| LAZIO | 5 | 20,0 | 16 | 64,0 | 2 | 8,0 | 2 | 8,0 | 25 | 100 |
| ABRUZZO | 1 | 12,5 | 6 | 75,0 | 0 | 0,0 | 1 | 12,5 | 8 | 100 |
| MOLISE | 4 | 40,0 | 4 | 40,0 | 0 | 0,0 | 2 | 20,0 | 10 | 100 |
| CAMPANIA | 18 | 26,1 | 39 | 56,5 | 4 | 5,8 | 8 | 11,6 | 69 | 100 |
| PUGLIA | 28 | 25,0 | 54 | 48,2 | 13 | 11,6 | 17 | 15,2 | 112 | 100 |
| BASILICATA | 2 | 10,5 | 10 | 52,6 | 4 | 21,1 | 3 | 15,8 | 19 | 100 |
| CALABRIA | 24 | 40,0 | 30 | 50,0 | 6 | 10,0 | 0 | 0,0 | 60 | 100 |
| TOTALE | 129 | 19,3 | 369 | 55,2 | 74 | 11,0 | 97 | 14,5 | 669 | 100 |

LE CAUSE PER MOTIVAZIONE

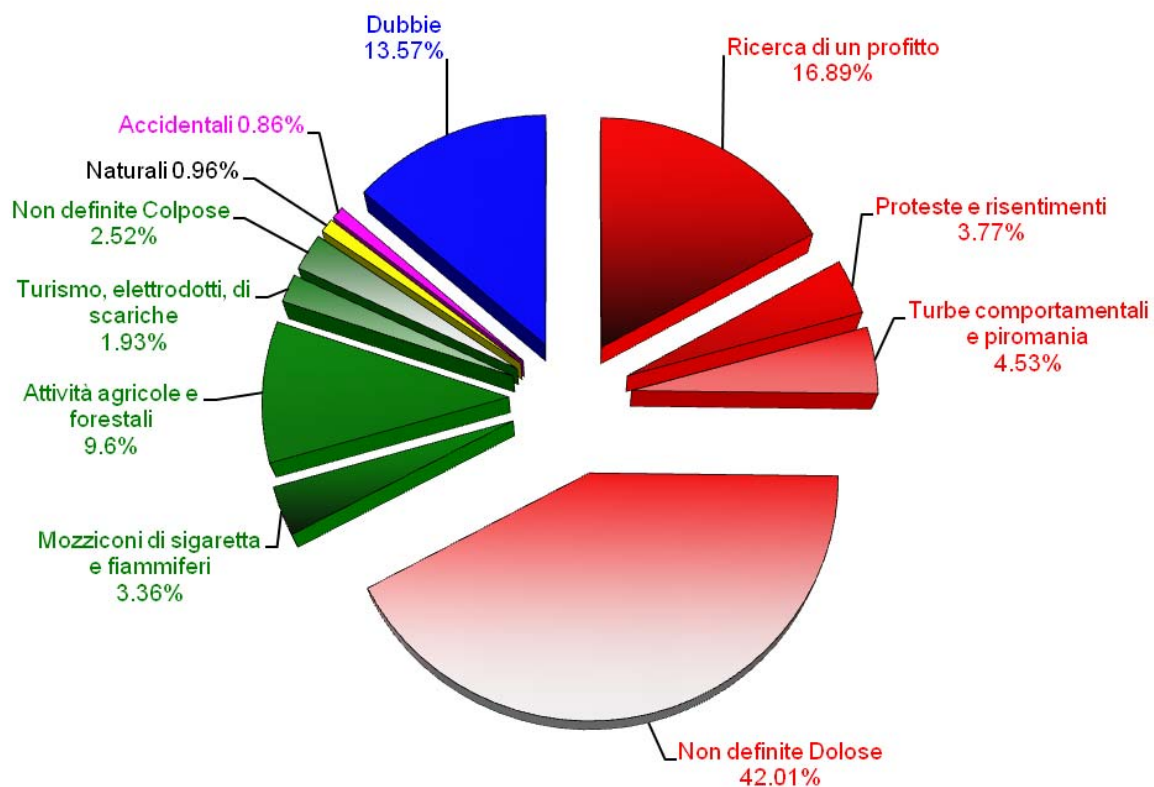

| REGIONE | NUMERO | SUPERFICIE PERCORSO DAL FUOCO RIPARTITA PER TIPOLOGIA (HA) | | | | | | | |
|----------------|--------------|--|------------------------|-------------------------|------------------------|------------|--------------|----------------|------------|
| | | SEMINATIVO E COLTURA AGRARIA | AREE VERDI URBANIZZATE | ARBORICOLTURA DA FRUTTO | ARBORICOLTURA DA LEGNO | PASCOLO | INCOLTO | TOTALE | MEDIA |
| PIEMONTE | 7 | 0 | 0 | 0 | 0 | 0 | 1 | 1 | 0,1 |
| VALLE D'AOSTA | 2 | NP | NP | NP | NP | NP | NP | 4 | 2,0 |
| LOMBARDIA | 11 | 0 | 0 | 0 | 0 | 14 | 5 | 19 | 1,8 |
| TRENTINO A.A. | 8 | NP | NP | NP | NP | NP | NP | 1 | 0,1 |
| VENETO | 18 | 0 | 0 | 1 | 0 | 0 | 7 | 8 | 0,4 |
| FRIULI V.G. | NP | NP | NP | NP | NP | NP | NP | NP | - |
| LIGURIA | 116 | 22 | 0 | 6 | 0 | 35 | 26 | 89 | 0,8 |
| EMILIA ROMAGNA | 4 | 0 | 0 | 0 | 0 | 0 | 1 | 1 | 0,3 |
| TOSCANA | 136 | 23 | 0 | 6 | 0 | 0 | 25 | 54 | 0,4 |
| UMBRIA | 23 | 7 | 0 | 1 | 0 | 0 | 5 | 13 | 0,5 |
| MARCHE | 9 | 1 | 0 | 0 | 0 | 0 | 5 | 6 | 0,7 |
| LAZIO | 136 | 106 | 0 | 29 | 7 | 96 | 156 | 394 | 2,9 |
| ABRUZZO | 67 | 15 | 0 | 2 | 1 | 125 | 80 | 223 | 3,3 |
| MOLISE | 285 | 141 | 0 | 8 | 0 | 0 | 100 | 249 | 0,9 |
| CAMPANIA | 267 | 114 | 1 | 29 | 0 | 32 | 218 | 394 | 1,5 |
| PUGLIA | 289 | 123 | 0 | 1.030 | 0 | 205 | 492 | 1.850 | 6,4 |
| BASILICATA | 72 | 47 | 0 | 8 | 0 | 37 | 203 | 295 | 4,1 |
| CALABRIA | 272 | 118 | 0 | 6 | 1 | 55 | 437 | 617 | 2,3 |
| SICILIA | 405 | NP | NP | NP | NP | NP | NP | 2.144 | 5,29 |
| SARDEGNA | 1.810 | NP | NP | NP | NP | NP | NP | 3.543 | 2,0 |
| TOTALE | 3.937 | 717 | 1 | 1.126 | 9 | 599 | 1.761 | 9.905** | 2,5 |

* NP: Dato non pervenuto.

** La somma dei totali parziali non corrisponde al totale complessivo in quanto il dato della Sardegna non è disaggregato per tipo di superficie

2009

GLI INFORTUNATI PER REGIONE

| REGIONE | COMUNE | DATA INCENDIO | INFORTUNATI |
|-------------------------|----------------------------|---------------|-------------|
| CAMPANIA | CASTEL MORRONE (CE) | 20/08/2009 | 1 |
| | CENTOLA (SA) | 07/09/2009 | 1 |
| TOTALE | | | 2 |
| EMILIA ROMAGNA | MARANO SUL PANARO (MO) | 23/03/2009 | 1 |
| TOTALE | | | 2 |
| LIGURIA | AMEGLIA (SP) | 09/09/2009 | 1 |
| TOTALE | | | 1 |
| PUGLIA | CISTERNINO (BR) | 15/06/2009 | 1 |
| | SAN PAOLO DI CIVITATE (FG) | 09/06/2009 | 1 |
| TOTALE | | | 2 |
| TOSCANA | BAGNI DI LUCCA (LU) | 11/03/2009 | 1 |
| | BARGA (LU) | 23/03/2009 | 1 |
| | CALCI (PI) | 08/09/2009 | 1 |
| | FIESOLE(FI) | 11/08/2009 | 1 |
| | LUCCA | 12/08/2009 | 2 |
| TOTALE | | | 6 |
| TOTALE NAZIONALE | | | 12 |

1978-2009

LE VITTIME DEL FUOCO

| ANNO | INFORTUNATI | DECEDUTI |
|---------------|--------------------|-----------------|
| 1978 | 47 | 3 |
| 1979 | 32 | 10 |
| 1980 | 31 | 4 |
| 1981 | 40 | 9 |
| 1982 | 27 | 6 |
| 1983 | 39 | 15 |
| 1984 | 19 | 6 |
| 1985 | 93 | 16 |
| 1986 | 38 | 9 |
| 1987 | 104 | 3 |
| 1988 | 80 | 6 |
| 1989 | 80 | 12 |
| 1990 | 119 | 10 |
| 1991 | 55 | 6 |
| 1992 | 50 | 6 |
| 1993 | 76 | 12 |
| 1994 | 37 | 1 |
| 1995 | 12 | 1 |
| 1996 | 14 | 2 |
| 1997 | 97 | 5 |
| 1998 | 81 | 6 |
| 1999 | 34 | 6 |
| 2000 | 70 | 2 |
| 2001 | 23 | 3 |
| 2002 | 37 | 5 |
| 2003 | 75 | 7 |
| 2004 | 35 | 2 |
| 2005 | 43 | 3 |
| 2006 | 17 | 1 |
| 2007 | >26 | 23 |
| 2008 | 30 | 4 |
| 2009 | 12 | 4 |
| TOTALE | 1.573 | 208 |

2009

SEGNALAZIONI AL 1515

| REGIONE | INCENDI BOSCHIVI | TUTELA AMBIENTALE | PROTEZIONE CIVILE E PUBBLICO SOCCORSO | VARIE | TOTALE |
|----------------|------------------|-------------------|---------------------------------------|---------------|---------------|
| PIEMONTE | 184 | 120 | 445 | 1.413 | 2.162 |
| LOMBARDIA | 130 | 129 | 15 | 317 | 591 |
| VENETO | 157 | 208 | 33 | 2.592 | 2.990 |
| LIGURIA | 1.508 | 126 | 67 | 2.801 | 4.502 |
| EMILIA ROMAGNA | 37 | 65 | 21 | 535 | 658 |
| TOSCANA | 337 | 452 | 84 | 1.471 | 2.344 |
| UMBRIA | 502 | 223 | 60 | 5.109 | 5.894 |
| MARCHE | 36 | 248 | 22 | 1.383 | 1.689 |
| LAZIO | 11.809 | 12.385 | 257 | 17.459 | 41.910 |
| ABRUZZO | 71 | 199 | 28 | 631 | 929 |
| MOLISE | 221 | 59 | 6 | 936 | 1.222 |
| CAMPANIA | 3.765 | 1.111 | 24 | 2.511 | 7.411 |
| PUGLIA | 2.645 | 1.090 | 124 | 3.000 | 6.859 |
| BASILICATA | 535 | 69 | 20 | 186 | 810 |
| CALABRIA | 2.473 | 305 | 89 | 285 | 3.152 |
| TOTALE | 24.410 | 16.789 | 1.295 | 40.629 | 83.123 |

| SEDE | TIPO DI VEICOLO | NUMERO DEI VELIVOLI | ISTITUZIONE DI APPARTENENZA |
|--------------------|-----------------|---------------------------|--------------------------------|
| BIELLA | CANADAIR CL 415 | 2 | DIPARTIMENTO PROTEZIONE CIVILE |
| BELLUNO | AB 412 | 1 | CORPO FORESTALE DELLO STATO |
| BOLZANO/VENARIA | AB 205 | 1 | ESERCITO ITALIANO |
| BRESCIA M. | CANADAIR CL 415 | 2 | DIPARTIMENTO PROTEZIONE CIVILE |
| CAIOLO (SO) | S 64 | 1 | DIPARTIMENTO PROTEZIONE CIVILE |
| TORINO | AB 412 | 1 | CORPO NAZIONALE VV.FF. |
| ALBENGA (SV) | S 64 | 1 | CORPO FORESTALE DELLO STATO |
| GENOVA | CANADAIR CL 415 | 2 | DIPARTIMENTO PROTEZIONE CIVILE |
| CECINA (LI) | NH 500 | 1 | CORPO FORESTALE DELLO STATO |
| PESCARA | AB 412 | 1 | CORPO FORESTALE DELLO STATO |
| VITERBO | CH 47 | 1 | ESERCITO ITALIANO |
| ROMA URBE | AB 412 | 1 | CORPO FORESTALE DELLO STATO |
| CIAMPINO (RM) | CANADAIR CL 415 | 2 | DIPARTIMENTO PROTEZIONE CIVILE |
| LAMEZIA TERME (CZ) | NH 500 | 1 | CORPO FORESTALE DELLO STATO |
| | CANADAIR CL 415 | 2 | DIPARTIMENTO PROTEZIONE CIVILE |
| TOTALE | | 20 | |

PERIODO ESTIVO (15/6 - 30/9)

**DISLOCAZIONE DEI MEZZI PER ATTIVITA' ANTINCENDIO
2009**

| SEDE | TIPO DI VEICOLO | NUMERO DEI VELIVOLI | ISTITUZIONE DI APPARTENENZA |
|--------------------|-----------------|---------------------------|--------------------------------|
| VENEZIA | AB 412 | 1 | CORPO NAZIONALE VV.FF. |
| GENOVA | CANADAIR CL 415 | 2 | DIPARTIMENTO PROTEZIONE CIVILE |
| | AB 412 | 1 | CORPO NAZIONALE VV.FF. |
| ALBENGA (SV) | S 64 | 1 | DIPARTIMENTO PROTEZIONE CIVILE |
| LUNI SARZANA (SP) | AB 412 | 1 | CAPITANERIA DI PORTO |
| | AB 212 | 1 | MARINA MILITARE |
| CECINA (LI) | NH 500 | 1 | CORPO FORESTALE DELLO STATO |
| OLBIA (SS) | CANADAIR CL 415 | 3 | DIPARTIMENTO PROTEZIONE CIVILE |
| ORISTANO | S 64 | 1 | DIPARTIMENTO PROTEZIONE CIVILE |
| CAGLIARI-ELMAS | AB 205 | 1 | ESERCITO ITALIANO |
| FALCONARA (AN) | FIRE BOSS | 2 | DIPARTIMENTO PROTEZIONE CIVILE |
| PESCARA | AB 412 | 1 | CORPO FORESTALE DELLO STATO |
| VITERBO | CH 47 | 1 | ESERCITO ITALIANO |
| ROMA URBE | AB 412 | 1 | CORPO FORESTALE DELLO STATO |
| CIAMPINO (RM) | CANADAIR CL 415 | 5 | DIPARTIMENTO PROTEZIONE CIVILE |
| PONTECAGNANO (SA) | S 64 | 1 | DIPARTIMENTO PROTEZIONE CIVILE |
| FOGGIA | FIRE BOSS | 2 | DIPARTIMENTO PROTEZIONE CIVILE |
| GROTTAGLIE (TA) | FIRE BOSS | 2 | DIPARTIMENTO PROTEZIONE CIVILE |
| | AB 212 | 1 | MARINA MILITARE |
| LAMEZIA TERME (CZ) | CANADAIR CL 415 | 4 | DIPARTIMENTO PROTEZIONE CIVILE |
| | NH 500 | 1 | CORPO FORESTALE DELLO STATO |
| CATANIA | AB 412 | 1 | CAPITANERIA DI PORTO |
| | AB 212 | 1 | MARINA MILITARE |
| TRAPANI | S 64 | 1 | DIPARTIMENTO PROTEZIONE CIVILE |
| SIGONELLA (CT) | FIRE BOSS | 2 | DIPARTIMENTO PROTEZIONE CIVILE |
| TOTALE | | 39 | |

2009

ATTIVITÀ DI VOLO DEGLI AEROMOBILI COORDINATI DAL C.O.A.U.

| TIPO | MISSIONI | ATTIVITÀ DI VOLO (ORE E MINUTI) | LANCI | LIQUIDO LANCIATO |
|--------------------------|--------------|------------------------------------|---------------|---------------------|
| AEREI CANADAIR CL 415 | 1.437 | 3.406,17 | 15.976 | 95.856.000 |
| AEREI CANADAIR CL 215 | 12 | 30,42 | 56 | 336.000 |
| ELICOTTERI S 64 ERICKSON | 342 | 602,06 | 3.352 | 30.168.000 |
| AT – 802 FIRE BOSS | 575 | 1.034,47 | 2.900 | 10.150.000 |
| ELICOTTERI NH 500 - CFS | 23 | 42,42 | 317 | 158.500 |
| ELICOTTERI AB 412 - CFS | 22 | 52,39 | 206 | 164.800 |
| ELICOTTERI AB 205 - EI | 22 | 35,45 | 376 | 225.600 |
| ELICOTTERI CH 47 - EI | 35 | 69,30 | 296 | 1.864.800 |
| ELICOTTERI AB 212 - MM | 60 | 109,07 | 635 | 381.000 |
| ELICOTTERI AB 412 - VVF | 1 | 1,00 | 7 | 5.600 |
| ELICOTTERI AB 412 - CP | 1 | 3,32 | 5 | 4.000 |
| TOTALE | 2.530 | 5.388,07 | 24.126 | 139.314.300 |

| REGIONE | RICHIESTE | MISSIONI | ATTIVITÀ DI VOLO (ORE E MINUTI) | LANCI | LIQUIDO LANCIATO |
|---------------|------------|--------------|------------------------------------|---------------|---------------------|
| VALLE D'AOSTA | 0 | 0 | 0 | 0 | 0 |
| PIEMONTE | 5 | 12 | 32,05 | 113 | 771.000 |
| LOMBARDIA | 11 | 21 | 46,13 | 324 | 2.337.000 |
| TRENTINO A.A. | 0 | 0 | 0 | 0 | 0 |
| VENETO | 1 | 2 | 4,05 | 33 | 297.000 |
| FRIULI V.G. | 3 | 6 | 15,45 | 27 | 110.000 |
| LIGURIA | 67 | 232 | 538,32 | 3.244 | 19.962.500 |
| EMILIA R. | 2 | 1 | 3,10 | 12 | 72.000 |
| TOSCANA | 37 | 208 | 535,34 | 2.412 | 13.752.300 |
| UMBRIA | 1 | 1 | 0,05 | 0 | 0 |
| MARCHE | 3 | 13 | 30,56 | 89 | 291.400 |
| LAZIO | 88 | 157 | 354,27 | 1.574 | 9.047.400 |
| ABRUZZO | 10 | 22 | 47,15 | 140 | 550.600 |
| MOLISE | 4 | 8 | 19,30 | 57 | 104.400 |
| CAMPANIA | 140 | 414 | 881,42 | 3.450 | 21.127.600 |
| PUGLIA | 54 | 207 | 387,47 | 1.369 | 6.315.100 |
| BASILICATA | 26 | 88 | 191,37 | 827 | 4.559.500 |
| CALABRIA | 164 | 346 | 714,40 | 3.478 | 18.692.200 |
| SICILIA | 160 | 398 | 801,37 | 2.911 | 16.379.300 |
| SARDEGNA | 175 | 394 | 783,07 | 4.066 | 24.945.000 |
| TOTALE | 951 | 2.530 | 5.388,07 | 24.126 | 139.314.300 |

PERIODO 2003-2008

ATTIVITÀ DI VOLO AEROMOBILI COORDINATI DAL C.O.A.U.

| TIPO AERMOBILE | 2003 | | 2004 | | 2005 | | 2006 | | 2007 | | 2008 | |
|-----------------------------|------|-------------------|------|-------------------|------|-------------------|------|-------------------|------|-------------------|-------|-------------------|
| | N. | ORE DI VOLO | N. | ORE DI VOLO | N. | ORE DI VOLO | N. | ORE DI VOLO | N. | ORE DI VOLO | N. | ORE DI VOLO |
| ELICOTTERO AB 205 | - | - | 1 | 43 | 1 | 51 | 1 | 14 | 1 | 334 | 41 | 72 |
| ELICOTTERO AB 212 | 3 | 238 | 3 | 200 | 3 | 98 | 2 | 132 | 2 | 230 | 67 | 134 |
| ELICOTTERO AB 412 | 3 | 127 | 5 | 329 | 5 | 211 | 3 | 110 | 3 | 537 | 106 | 207 |
| ELICOTTERO CH 47 | 2 | 358 | 1 | 76 | 1 | 62 | 1 | 50 | 1 | 343 | 55 | 128 |
| CANADAIR CL 415 | 14 | 5.180 | 13 | 3.265 | 13 | 2.980 | 13 | 2.643 | 13 | 5.900 | 1.672 | 3.962 |
| ELICOTTERO NH 500 | 5 | 843 | 3 | 147 | 2 | 159 | 2 | 54 | 2 | 287 | 70 | 136 |
| ELICOTTERO S 64 E | 6 | 1.959 | 4 | 693 | 5 | 636 | 6 | 734 | 6 | 1.928 | 527 | 884 |
| AEREO BERIEV BE - 200 | - | - | - | - | 1 | 64 | - | - | - | - | - | - |