

Адреса: м. Київ, 03041, вул. Дніпровська набережна 7А, офіс 104.
Tel. +38 067 2611682

E-mail: reefmc@nubip.edu.ua URL: <https://nubip.edu.ua/node/9083>

Інформаційний бюлетень¹ № 16

17 червня 2022 р.

ПОЖЕЖІ НА ТЕРИТОРІЇ УКРАЇНИ

(в екосистемах, на землях сільськогосподарського призначення та у містах²)

за період з 10.06.2022 по 16.06.2022

1. Карта активних пожеж на території України за період з 10.06.2022 по 016.06.2022 (10.06 та 16.06 включено)

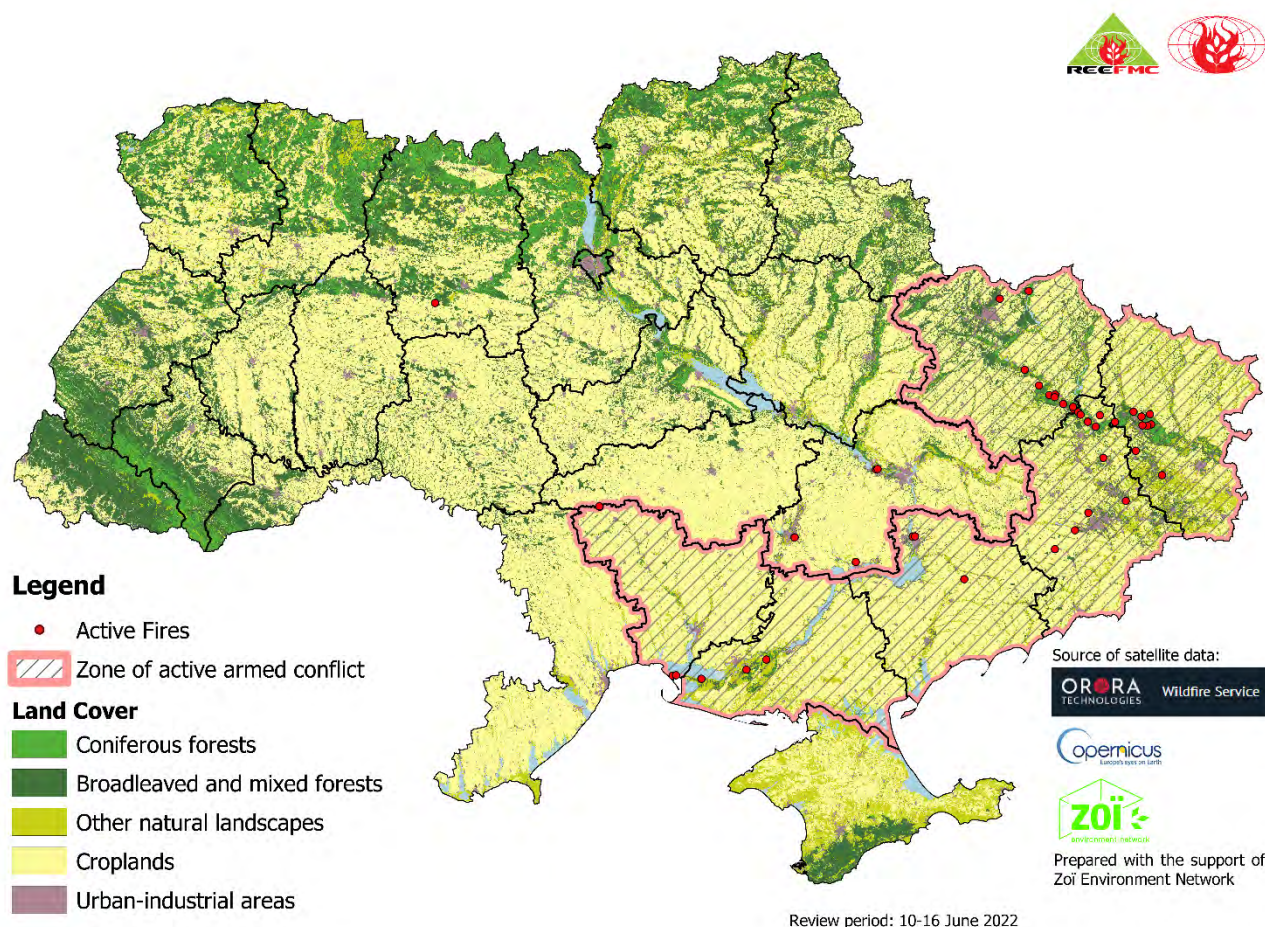

¹ Бюлетень підготовлений за фінансової підтримки Швейцарської організації «ZoE Environment Network»
www.zoinet.org

² Методика моніторингу пожеж викладена на останній сторінці цього бюлетеня

Табл. 1. Статистика пожеж на території України за період 10.06.2022 по 16.06.2022

| Область | Всього пожеж | | Розподіл площі пожеж за типами ландшафтів, га | | | | | Площа пожеж на 1000 га, га |
|------------------------------------|--------------|--------------|---|----------------|-------------------------|-------------------------|-----------------|----------------------------|
| | кількість | площа, га | ліси | в т. ч. хвойні | землі с.-г. призначення | інші природні ландшафти | населені пункти | |
| Волинська | 1 | 65 | 2 | 0 | 29 | 34 | 0 | 0,03 |
| Дніпропетровська | 5 | 2618 | 20 | 0 | 414 | 484 | 1700 | 0,82 |
| Донецька* | 12 | 3738 | 1253 | 801 | 494 | 858 | 1133 | 1,41 |
| Запорізька* | 4 | 1812 | 15 | 0 | 274 | 324 | 1199 | 0,67 |
| Київська | 5 | 1559 | 783 | 619 | 91 | 675 | 10 | 0,55 |
| Кіровоградська | 2 | 330 | 0 | 0 | 243 | 23 | 64 | 0,13 |
| Луганська* | 37 | 19849 | 8584 | 5894 | 2519 | 5312 | 3434 | 7,44 |
| Львівська | 1 | 240 | 0 | 0 | 57 | 183 | 0 | 0,11 |
| Миколаївська* | 4 | 977 | 0 | 0 | 872 | 64 | 41 | 0,40 |
| Полтавська | 1 | 670 | 0 | 0 | 658 | 12 | 0 | 0,23 |
| Тернопільська | 1 | 2 | 0 | 0 | 0 | 2 | 0 | 0,00 |
| Харківська* | 25 | 12549 | 7945 | 5878 | 765 | 3730 | 109 | 3,99 |
| Херсонська* | 5 | 1014 | 0 | 0 | 726 | 254 | 34 | 0,36 |
| Всього | 103 | 45423 | 18602 | 13192 | 7142 | 11955 | 7724 | - |
| В т.ч. в областях з бойовими діями | 87 | 39939 | 17797 | 12573 | 5650 | 10542 | 5950 | - |

*Примітка: адміністративні області в яких ведуться бойові дії, за даними офіційного каналу корпоративних новин Міністерства оборони Великобританії [DefenceHQ](#) у Twitter.

2. Карта великих пожеж (> 1000 га) на території України за період 10.06.2022 по 16.06.2022 (10.06 та 16.06 включено)



Табл. 2. Статистика великих пожеж (>1000 га) на території України за період з 10.06.2022 по 16.06.2022

| Область | Всього пожеж | | Розподіл площі пожеж за типами ландшафтів, га | | | | |
|------------------------------------|--------------|--------------|---|----------------|-------------------------|-------------------------|-----------------|
| | кількість | площа, га | ліси | в т. ч. хвойні | землі с.-г. призначення | інші природні ландшафти | населені пункти |
| Дніпропетровська | 1 | 1537 | 11 | 0 | 118 | 299 | 1109 |
| Луганська* | 7 | 10531 | 4925 | 3461 | 1337 | 2384 | 1885 |
| Харківська* | 3 | 6089 | 3770 | 2914 | 449 | 1822 | 48 |
| Всього | 11 | 18157 | 8706 | 6375 | 1904 | 4505 | 3042 |
| В т.ч. в областях з бойовими діями | 10 | 16620 | 8695 | 6375 | 1786 | 4206 | 1933 |

*Примітка: адміністративні області в яких ведуться бойові дії, за даними офіційного каналу корпоративних новин Міністерства оборони Великобританії [DefenceHQ](#) у Twitter.

Табл. 3. Характеристика великих пожеж (більше 1000 га) на території України за період з 10.06.2022 по 16.06.2022

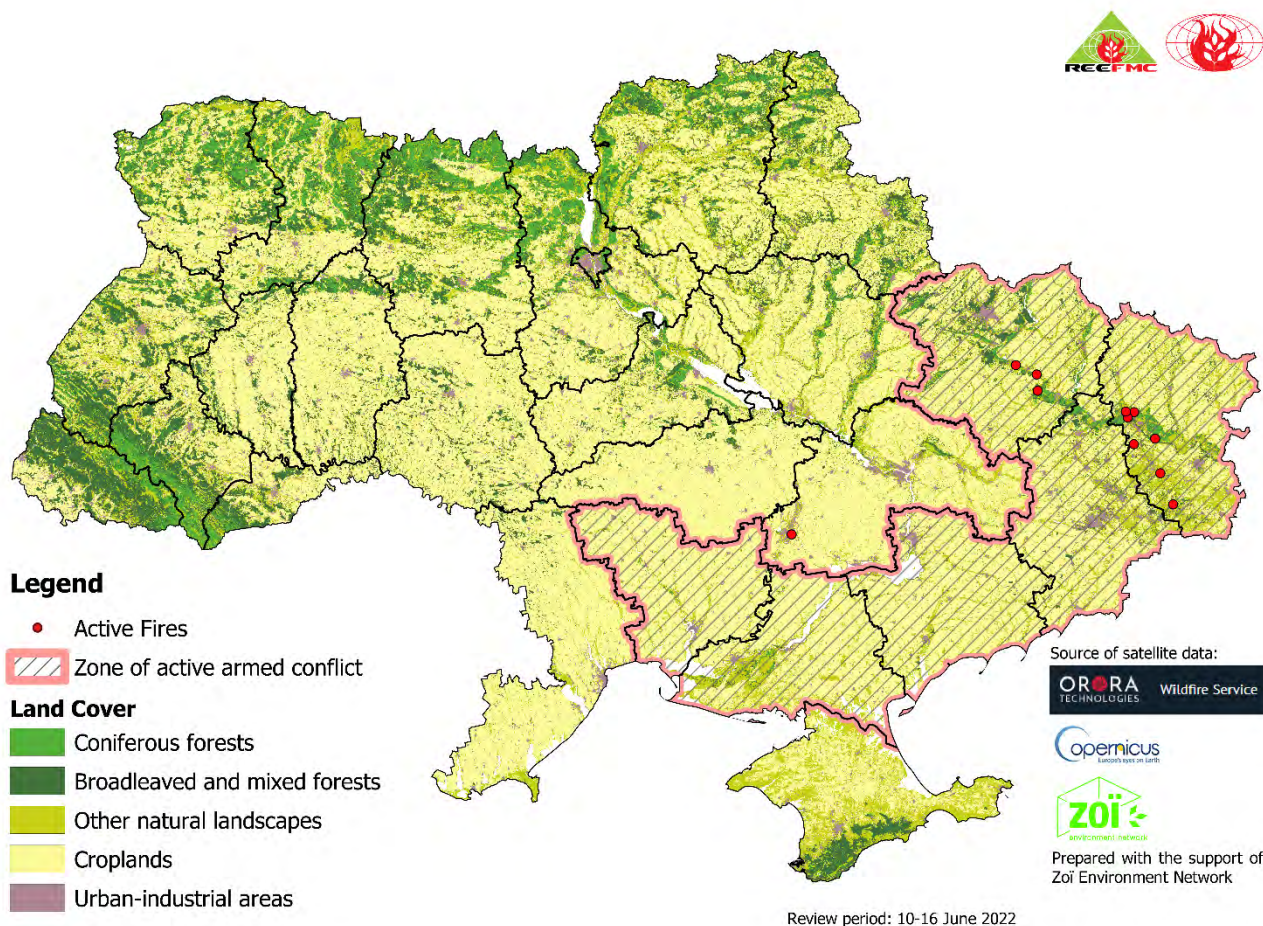
| Координати (Y, X) | Область | Розподіл площі пожеж за типами ландшафтів, га | | | | | |
|------------------------------------|------------------|---|-------------|----------------|-------------------------|-------------------------|-----------------|
| | | площа, га | ліси | в т. ч. хвойні | землі с.-г. призначення | інші природні ландшафти | населені пункти |
| 49,052230 38,393910 | Луганська | 1388 | 952 | 784 | 27 | 295 | 114 |
| 49,408400 36,982421 | Харківська | 1133 | 1010 | 901 | 96 | 27 | 0 |
| 49,000257 38,301458 | Луганська | 1100 | 198 | 1 | 145 | 587 | 170 |
| 49,496464 36,680808 | Харківська | 2179 | 1354 | 1090 | 353 | 424 | 48 |
| 49,253976 36,997320 | Харківська | 2777 | 1406 | 923 | 0 | 1371 | 0 |
| 48,747173 38,390684 | Луганська | 1525 | 317 | 0 | 823 | 324 | 61 |
| 48,468727 38,772729 | Луганська | 1123 | 2 | 0 | 0 | 46 | 1075 |
| 47,878070 33,434533 | Дніпропетровська | 1537 | 11 | 0 | 118 | 299 | 1109 |
| 48,799921 38,698497 | Луганська | 2055 | 1754 | 1619 | 4 | 294 | 3 |
| 49,057486 38,273672 | Луганська | 1931 | 1312 | 1057 | 0 | 543 | 76 |
| 48,168988 38,958618 | Луганська | 1409 | 390 | 0 | 338 | 295 | 386 |
| Всього | | 18157 | 8706 | 6375 | 1904 | 4505 | 3042 |
| В т.ч. в областях з бойовими діями | | 16620 | 8695 | 6375 | 1786 | 4206 | 1933 |

*Примітка: адміністративні області в яких ведуться бойові дії, за даними офіційного каналу корпоративних новин Міністерства оборони Великобританії [DefenceHQ](#) у Twitter.

3. Методика моніторингу пожеж

Просторово-часовий аналіз пожеж на території України виконано використовуючи інформаційний сервіс [OroraTech](#), який на основі даних агрегованих із 20 супутників дозволяє отримати інформацію про пожежі на певній території (детальна інформація про ресурс - https://ororatech.com/static/OroraTech_Service_Description.pdf).

Для аналізу території пройденої пожежами за типами ландшафтів використано інформацію про земельний покрив [Copernicus Global Land Operations “Vegetation and Energy”](#), у якому із роздільною здатністю 100 м наводиться детальна характеристика земельного покриву станом на 2019 рік. Детальна інформація про продукт – https://land.copernicus.eu/global/sites/cgls.vito.be/files/products/CGLOPS1_ATBD_LC100m-V2.0_I2.00.pdf.

Аналіз здійснювався використовуючи вільну геоінформаційна система. QGIS (3.2.1), яка є однією з найбільш функціональних і зручних настільних геоінформаційних систем.