

2. Pelajaran, Usulan dan Rekomendasi

Jumlah Hotspot Tergantung dari 3 Faktor Bahaya yaitu :

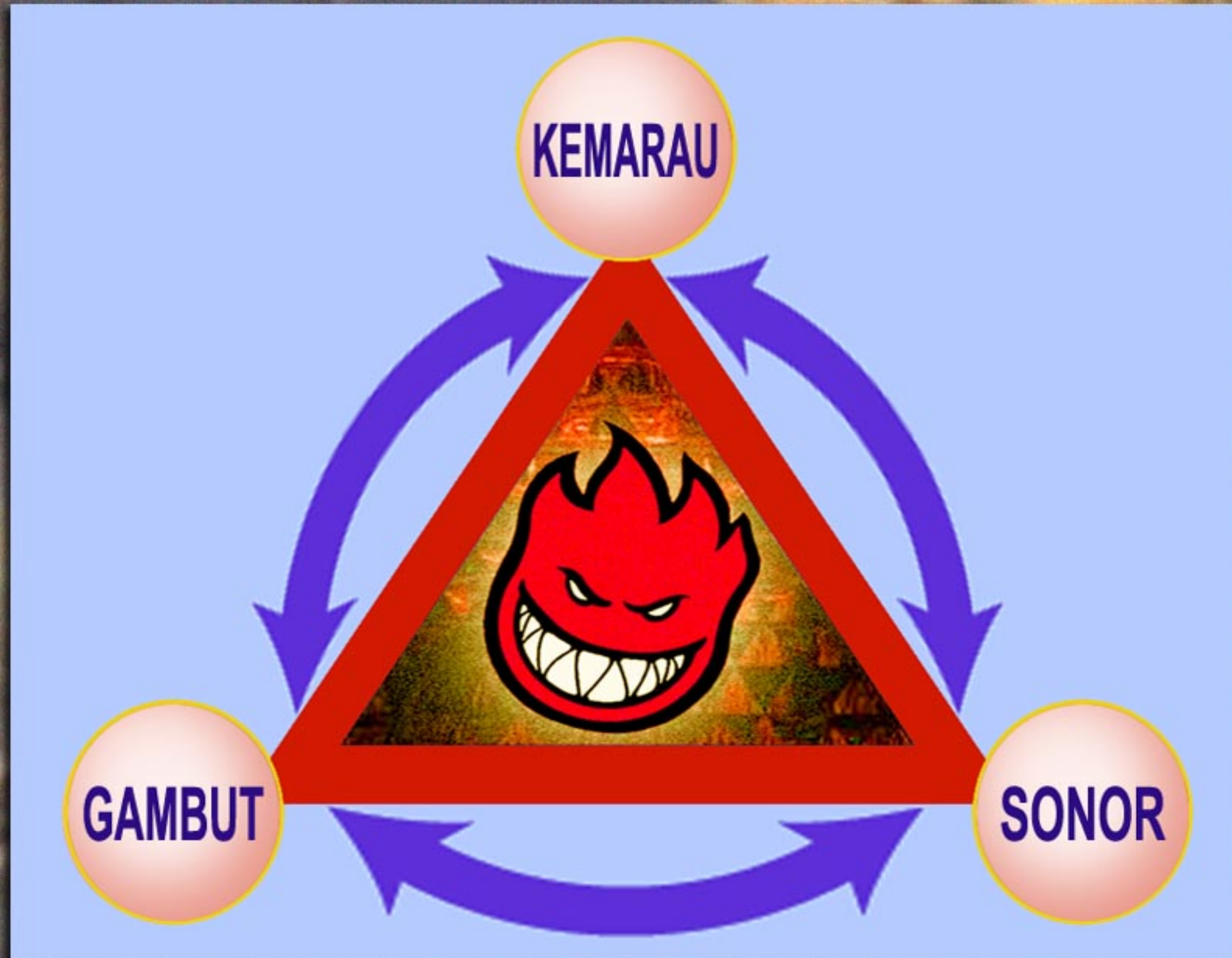

Design by M. Nicolas, Fire Management, SSFFMP-EU



2. Pelajaran, Usulan dan Rekomendasi



Para Stakeholder Mempersiapkan Prosedur Tetap Operasional

NORMAL	SIAGA III	SIAGA II	SIAGA I
<ol style="list-style-type: none"> 1. Tidak diperlukan patroli atau pendeteksian langsung dilapangan. 2. Memastikan semua peralatan pemadam siap dipergunakan. 3. Pelaksanaan program penyadaran untuk pencegahan kebakaran hutan dan lahan. 4. Melakukan kegiatan pelatihan penyegaran untuk staf pemadam kebakaran. 5. Memonitor, mengevaluasi dan mengelola seluruh informasi dan laporan mengenai / tentang kebakaran hutan dari Kabupaten/Kota. 	<ol style="list-style-type: none"> 1. Patroli / deteksi taktis dilakukan apabila diperlukan, tergantung pada kondisi lokal 2. Memastikan semua peralatan dan personil pemadam siap digunakan. 3. Melaksanakan kegiatan penyadaran (sosialisasi / kampanye / penyuluhan) pada daerah-daerah rawan kebakaran hutan & lahan. 4. Mempersiapkan posko kebakaran hutan & lahan serta menyebarkan nomor telepon, faximile & nama-nama petugas (Koordinator) yang dapat dihubungi di masing-masing daerah. 	<ol style="list-style-type: none"> 1. Melakukan patroli dan deteksi lapangan minimal 5 hari per minggu 2. Meningkatkan jumlah peralatan pemadam kebakaran & personil yang ditugaskan di lokasi kebakaran 3. Menfokuskan program pencegahan kebakaran pada daerah yang memiliki tingkat resiko kebakaran tertinggi 4. Melakukan kampanye/ penyuluhan / penyebarluasan informasi bahaya kebakaran hutan & lahan melalui media cetak dan media elektronik. 5. Pemimpin Daerah mempertimbangkan untuk mengeluarkan larangan sementara pembakaran/penyiapan lahan. 6. Melakukan koordinasi dan pemadaman kebakaran hutan serta lahan secara terpadu 	<ol style="list-style-type: none"> 1. Melakukan patroli dan deteksi lapangan setiap hari per minggu. 2. Menyalagakan posko kebakaran hutan dan lahan selama 24 jam per hari 3. Melakukan pemadaman kebakaran hutan dengan menggunakan seluruh peralatan dan personil. 4. Menyerahkan seluruh personil dan staf pendukung yang tersedia dengan melibatkan masyarakat. 5. Meningkatkan koordinasi dan mobilisasi seluruh sumber daya secara terpadu 6. Pemimpin Daerah mengeluarkan larangan pembakaran pada penyiapan lahan,

Fire Management, SSFFMP-EU

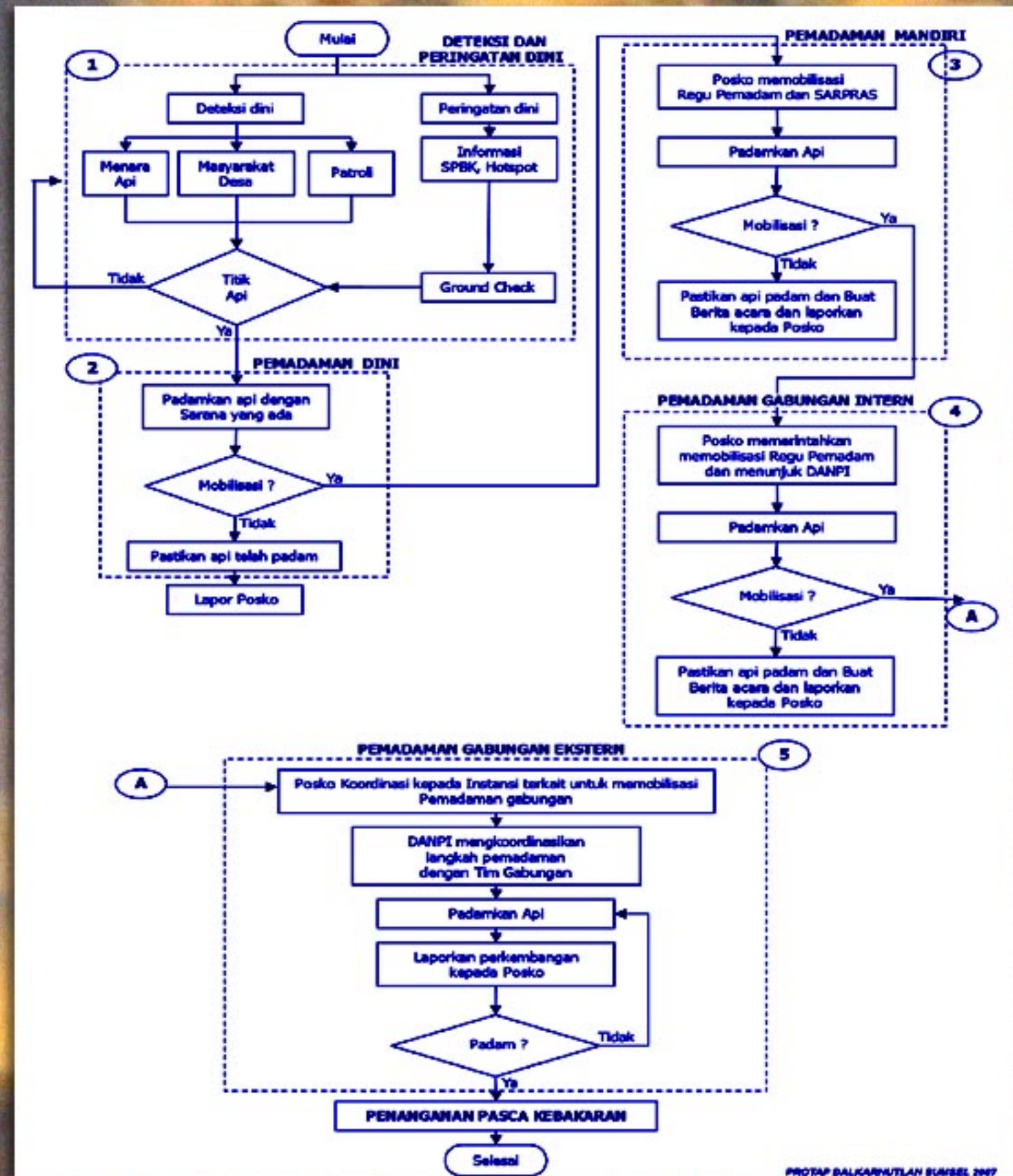

PROTAP BALKARHUTLAH SUMSEL 2007



2. Pelajaran, Usulan dan Rekomendasi

Para Stakeholder Menggunakan Prosedur Tetap Operasional

Apa yang harus dilakukan pada periode **tingkat bahaya kebakaran tinggi** (tergantung Tingkat Kerawanan Api) :

- Berpatroli terus-menerus,
- Regu pemadam siap berangkat,
- Bulldozer dan truck pemadam dekat areal dilindungi,
- Tingkat bahaya kebakaran dievaluasi setiap hari.

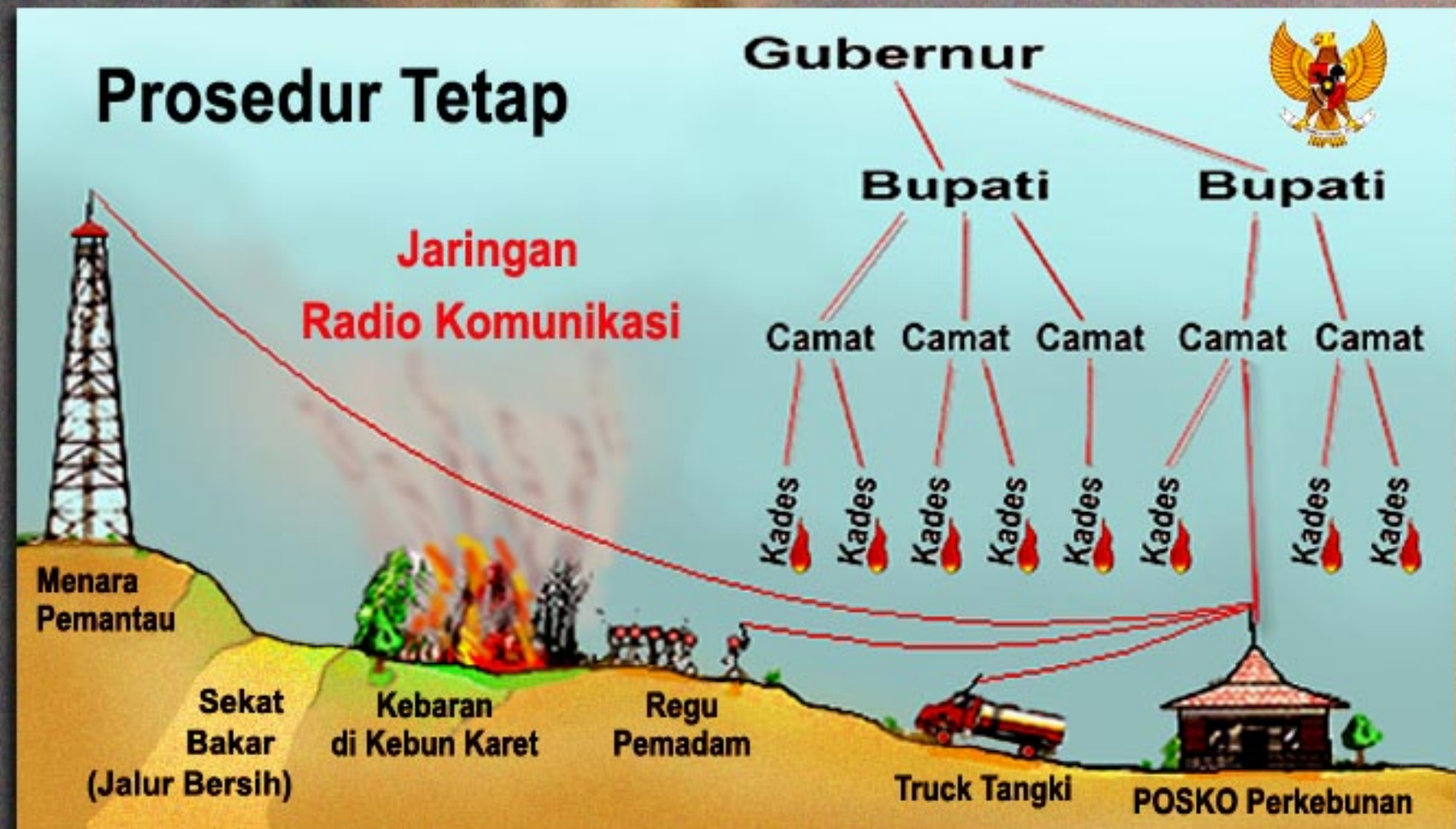

PETA PENGENDALIAN KEBAKARAN

RADIO VHF HT

RADIO VHF MOBILE

POSKO KEBAKARAN

DENGAN ALAT RADIO KOMUNIKASI

Design by M. Nicolas, Fire Management, SSFFMP-EU



2. Pelajaran, Usulan dan Rekomendasi

POSKO Utama Provinsi di Kantor Dinas Kehutanan





2. Pelajaran, Usulan dan Rekomendasi

Prosedur Standar dan Koordinasi di POSKO Provinsi





2. Pelajaran, Usulan dan Rekomendasi



Keberhasilan Pemadaman Tergantung dari Struktur Komando





2. Pelajaran, Usulan dan Rekomendasi



Kerjasama dengan Kepolisian Sumatera Selatan : 44 Peserta dari 15 Markas

