

AFE - COHDEFOR
ADMINISTRACION FORESTAL DEL
ESTADO AFE-COHDEFOR
HONDURAS

- PROGRAMA DE PROTECCION FORESTAL

SITUACION FORESTAL

Superficie Honduras 112,492 KM² .

5.0 millones Has.Cobertura Forestal:

2.4 Millones Has.Bosque Pinar

2.6 Millones Has. Latifoliado

Tasa deforestación de 80 a 100 mil has/año

PROBLEMATICA FORESTAL

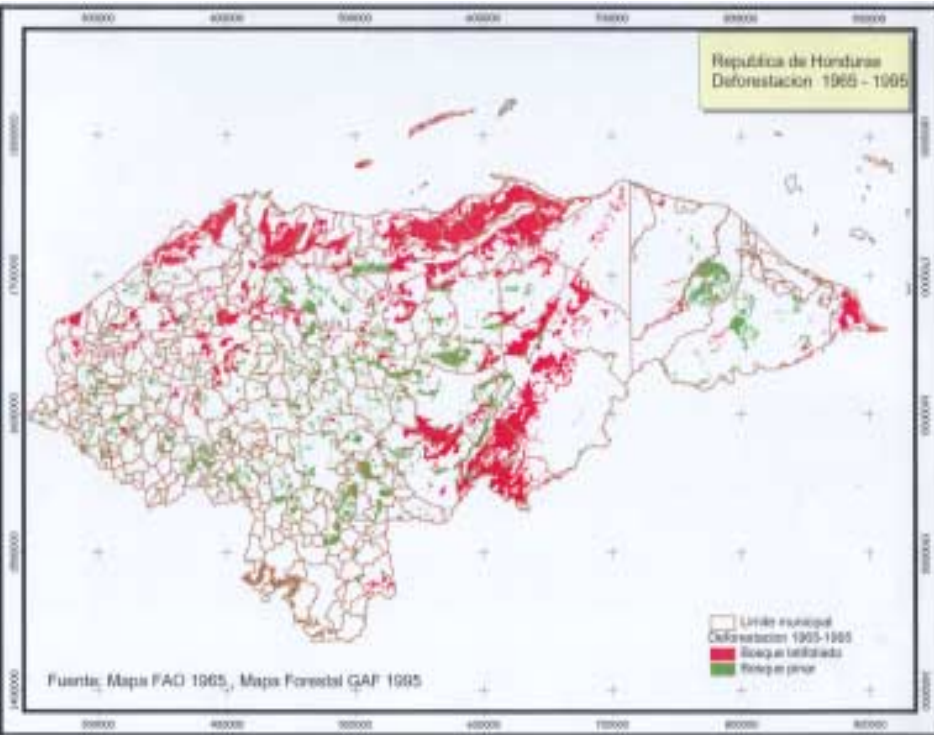

PROBLEMAS

INCENDIOS FORESTALES

PLAGAS FORESTALES

ENERGIA DOMESTICA

INGOBERNABILIDAD:

- CORTES ILEGALES
- FALTA DE SUPERVISION
- TENENCIA

POLITICAS INADECUADAS

EDUCACION

INCENDIOS FORESTALES

- * 2,300 Incendios/Año
- * 75,000 Has. Afectadas/Año
- * 100% Originados por causa humana
- * Perdidas: 1,200 Millones de Dolares en 1998 Segun CCAD.
- * Existen otros 2 estudios el ultimo; de diciembre de 2001
- * Causas de los Incendios: Se requiere un proyecto especifico para determinar el porcentaje real por cada causa.
- * Una Nueva Ley Forestal en Proceso

INCENDIOS REGISTRADOS (1980 – 2001)

AÑO	No INCENDIOS	AREA QUEM.	HAS/INC.
1980	3,581	85,000	23.7
1981	3,555	32,000	9.0
1982	3,629	84,600	23.3
1983	3,775	108,400	28.7
1984	2,374	49,200	20.7
1985	2,704	33,800	12.5
1986	2,795	67,600	24.2
1987	2,398	137,100	57.2
1988	1,658	52,600	31.7
1989	2,172	42,000	19.3
1990	1,648	21,000	12.7
1991	2,674	70,000	26.2
1992	1,631	32,600	20.0
1993	1,463	31,000	21.2
1994	1,444	98,085	67.9
1995	1,109	91,000	82.1
1996	1,145	47,921	41.9
1997	1,941	183,638	94.6
1998	2,260	96,623	42.8
1999	1,820	54,986	30.2
2000	2,279	63,593	27.9
2001	2,336	82,356	35.3
2002	1,884	53,485	28.4
TOTAL	52,275	1,618,587	30.9
PROMEDIO	2,272	70,373	30.9

CAUSAS DE LOS INCENDIOS FORESTALES POR AÑO:

AÑO	No. de Incendios	Incendiarrios (%)	Pastoreo (%)	Quemas Agrícolas (%)	Caminantes Nocturnos (%)	Otros (%)
1994	1,444	57	16	11	4	12
1995	1,109	58	12	8	5	17
1996	1,145	56	12	8	5	19
1997	1,850	54	16	10	4	16
1998	2,260	59	9	9	4	19
1999	1,820	54	13	9	4	20
2000	2,259	53	17	12	5	13
2001	2336	57	1	12	4	26
TOTAL	14,223	64	14	11	5	20

TIPO DE INCENDIOS: Terrestres

AREA AFECTADA E INCIDENCIA DE INCENDIOS

AREA AFECTADA POR INCENDIOS 2001

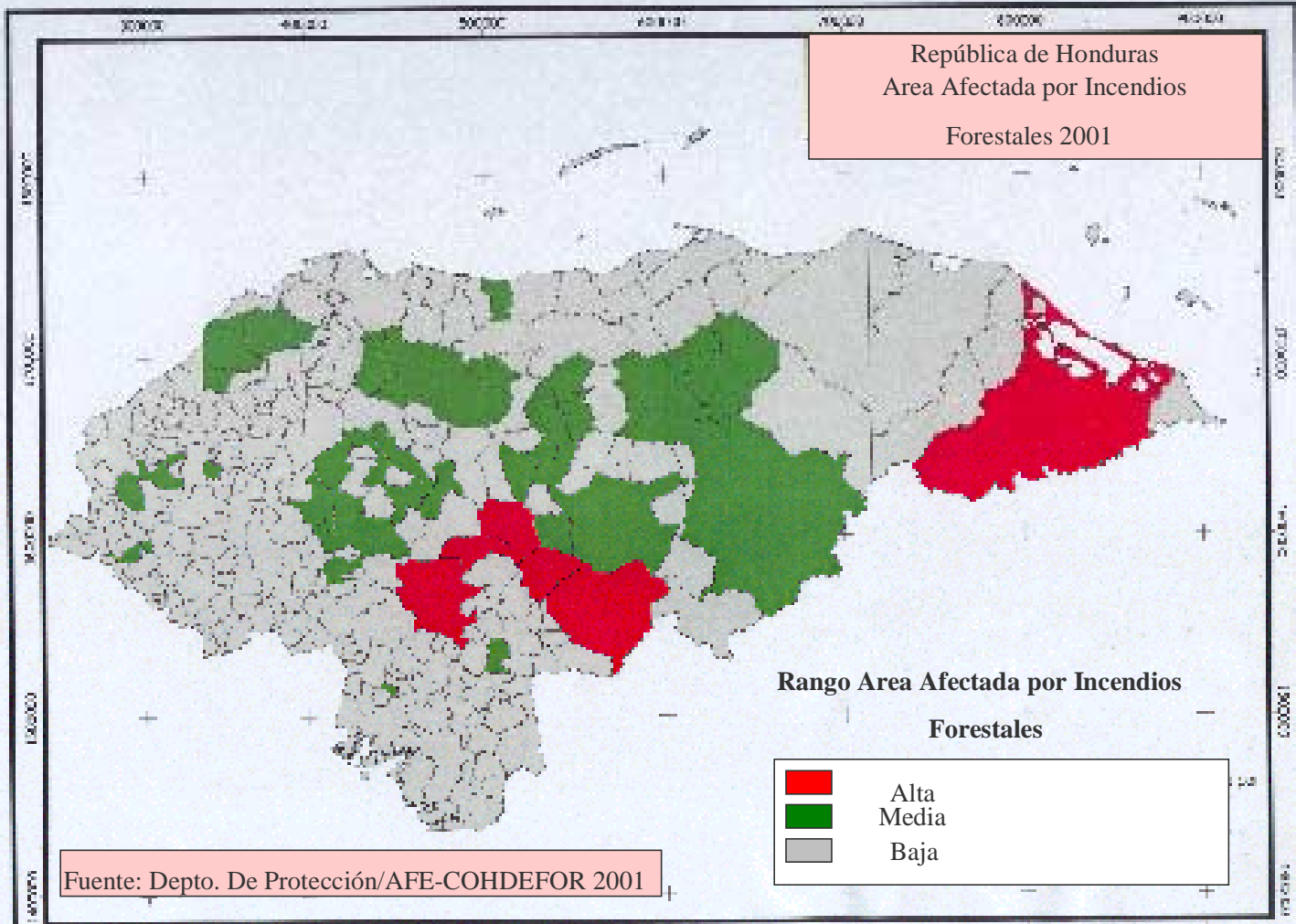

PREVENCIÓN DE INCENDIOS

PROCEDIMIENTOS:

Planificación Participativa;
Involucramiento Empresa Privada,
Organización de propietarios de bosques
Coordinación Interinstitucional con
Copeco; Municipalidades, Comunidades,
ONG,s y Proyectos M. R. N.

ACCIONES:

- Planes de Manejo(Foresteria comunitaria), Charlas, Giras Educativas, Concursos
- Rondas o Cortafuegos
- Quemadas Controladas

MEDIOS DE COMUNICACION SOCIAL

- Comparecencias
- Spots Divulgativos
- Mensajes espontaneos
- Televisión
- Radio
- Prensa Escrita

MATERIALE IMPRESOS

- Afiches
- Trifolios
- Hojas Volantes
- Folletos

EXTENSION REUNIONES COMUNITARIAS

- Charlas
- Reuniones de Coordinación

Educación Formal e Informal

- Revisión de curricula escolar
- Asignatura de educación ambiental

CAPACITACION

	<p><u>TIPOS DE CURSOS:</u></p> <ul style="list-style-type: none">- COPCIF- CPI- TALLER- CBF
<p><u>METODOLOGIA:</u></p> <ul style="list-style-type: none">- OFDA- CARPETAS(Manuales en 20 temas forestales)	<p><u>No. CURSOS PROM./AÑO:</u></p> <ul style="list-style-type: none">- 3 Cursos con Capacitadores Internacionales- 25 Cursos con Capacitadores Nacionales

DETECCION DE INCENDIOS

	<p><u>TERRESTRE:</u></p> <ul style="list-style-type: none">- 40 Torres de observación- Vigilantes Ambulantes- Patrullajes
<p><u>AEREA:</u></p> <ul style="list-style-type: none">- En proceso	<p><u>SATELITAL:</u></p> <ul style="list-style-type: none">-NOAA (Esnacifor)-Internet

Organigrama para la ejecución del Plan Nacional de Protección Forestal: (Prevención y Control).

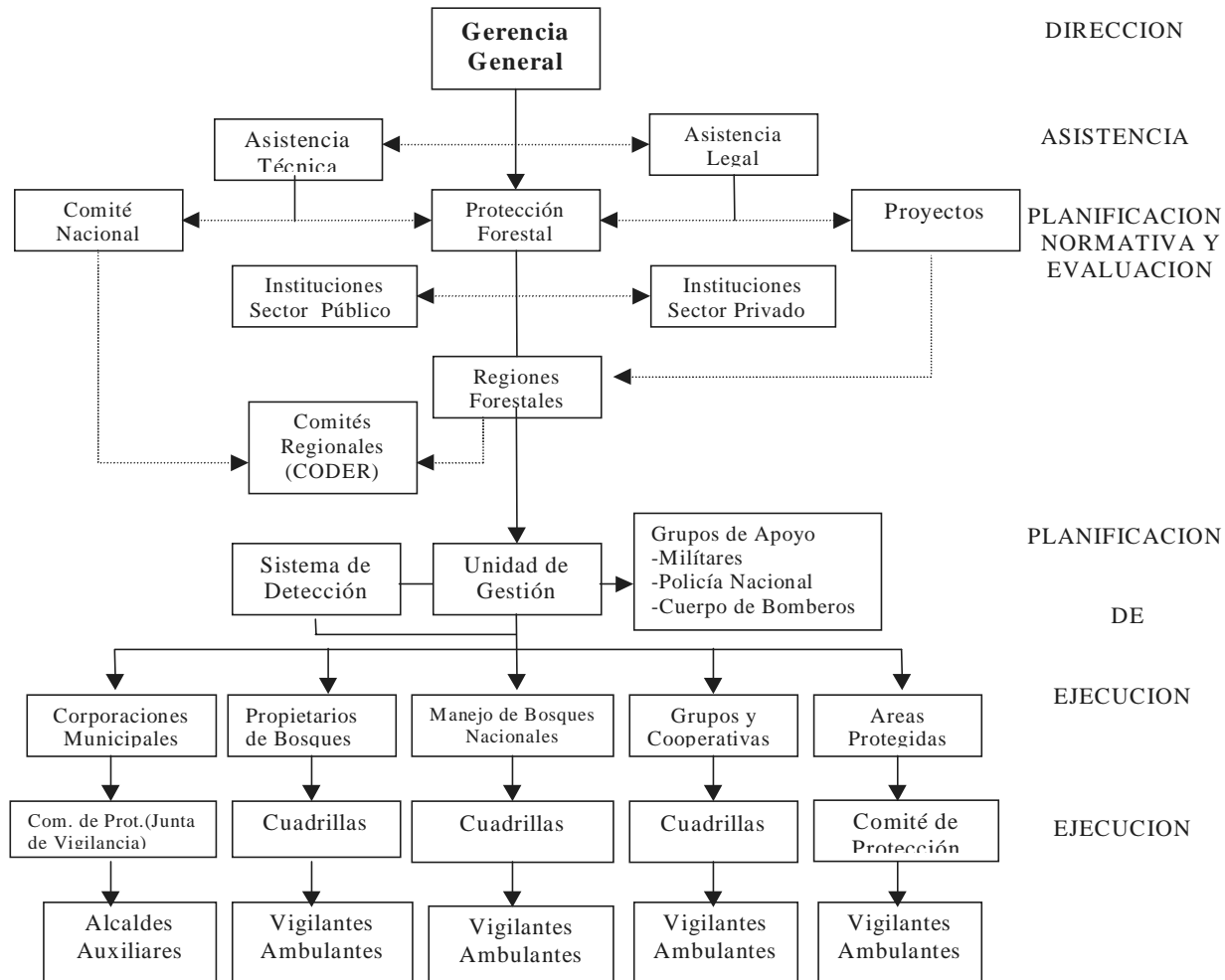

CENTRO DE OPERACIONES DE EMERGENCIA

ORGANIZACION:

- Se presenta en organigrama
- 1 Centro de operaciones

RECURSOS:

- Radio
- Telefax
- Computadora
- Personal

INTEGRACION:

- Organizado y Fortalecido
Proyecto Honduras-Canada

INDICE DE PELIGRO

- Apoyo de servicio meteorológico
- Pronóstico y monitoreo de incendios forestales

NO ESTA SISTEMATIZADO

ORGANIZACION Y ADMINISTRACION

- PLANIFICACION, POLITICAS y ESTRATEGIAS:

- Politicas Forestales Concertadas.
- Planificación (Elementos de corto, Mediano y Largo Plazo).
- Planificación Nacional, Regional, Unidades de Gestión, Por Proyectos y Local
- Proyecto Manejo Integrado de Incendios; Desarrollo de instrumentos y mecanismos viables en protección forestal (Cooperación Alemana).

PRESUPUESTO 2002

REGION	CONTRIBUYENTES				Proyecto P.M.A.	Proyecto PAAR	Proyecto PROCUENCA	OTROS	TOTAL
	AFE-COHDEFOR	GOBIERNO CENTRAL	EJIDAL	PRIVADO					
Depto. Protección	4,430,000.00	3,000,000.00	-	-	-			-	7,430,000.00
Olancho Este*	800,000.00	876,000.00	284,293.00	1,133,549.00	1,133,975.00	735,942.00		516,688.57	5,480,447.57
Olancho Oeste*	1,000,000.00	1,381,000.00	276,293.00	521,628.00	1,133,975.00	681,302.00		624,274.53	5,618,472.53
El Paraíso*	650,000.00	900,000.00	309,293.00	1,282,949.00	1,125,000.00			1,525,199.26	5,792,441.26
Zona Sur *	350,000.00	264,000.00	259,293.00	244,948.00	113,397.50	-		56,397.00	1,288,035.50
Yoro (PAAR)*	400,000.00	500,000.00	353,233.00	818,175.00	1,322,970.83	1,668,962.60		526,046.05	5,589,387.48
Nor-Occidente*	550,000.00	750,000.00	1,232,483.00	544,274.00	1,133,975.00			1,824,448.16	6,035,180.16
Comayagua*	600,000.00	450,000.00	933,294.00	768,449.00	2,750,000.00	-	1,835,052.00	1,112,867.54	8,449,662.54
Copán*	550,000.00	350,000.00	378,994.00	826,449.00	907,180.00	-		196,698.82	3,209,321.82
Francisco Morazán*	950,000.00	500,000.00	379,294.00	152,949.00	1,133,975.00	1,380,996.00	435,052.00	1,581,800.40	6,514,066.40
La Mosquitia	500,000.00	735,000.00	-	-	642,585.83			147,351.31	2,024,937.14
Atlántida*	20,000.00	200,000.00	-	-	680,385.00			133,873.05	1,034,258.05
Biósfera Río Plátano*	200,000.00	94,000.00	-	-	604,786.67	-		457,862.88	1,356,649.55
Total	11,000,000.00	10,000,000.00	4,406,470.00	6,293,370.00	12,682,205.83	4,467,202.60	2,270,104.00	8,703,507.57	59,822,860.00

ACTORES PRINCIPALES Y RESPONSABILIDADES

- Bosque Privado
- Bosque Ejidal
- Bosque Nacional
- Areas Protegidas

APOYO DE ORGANISMOS INTERNACIONALES

PROYECTOS MANEJO DE RECURSOS NATURALES:

- A. I. D.
- B. I. D.
- B. M.
- FINNIDA
- G. T. Z. (Forestería Comunitaria)
- F. A. O.
- A. C. D. I.
- P. M. A.