

COMISION NACIONAL FORESTAL
COORDINACION GENERAL DE CONSERVACION Y RESTAURACION

GERENCIA DE INCENDIOS FORESTALES



COMISIÓN NACIONAL FORESTAL

Reporte Semanal de Resultados Estadísticos de Incendios Forestales

Datos Acumulados del 1 de enero al 20 de mayo de 2004.

Contenido

| | Pag. |
|--|------|
| Resumen Ejecutivo | 1 |
| Datos acumulados del 1 de enero al 20 de mayo de 2004. | 2 |
| Información recibida en la semana (del 14 al 20 de mayo de 2004). | 3 |
| Gráfica de la superficie afectada por incendios en áreas forestales (distribución comparativa 1999 al 2003 / 2004). | 4 |
| Gráfica de la superficie afectada por incendios forestales (Distribución comparativa 1999 al 2003 y 2004 por estrato de vegetación). | 5 |
| Información estadística de incendios en áreas forestales por Entidad Federativa. Datos semanales. | 6 |
| Información estadística de incendios en áreas forestales por Entidad Federativa con datos extemporáneos recibidos. | 7 |
| Información estadística de incendios en áreas forestales por Entidad Federativa. Datos acumulados. | 8 |
| Entidades Federativas con mayor número de incendios y mayor superficie afectada en áreas forestales. | 9 |
| Personal participante en el combate de incendios forestales del 1 de enero al 20 de mayo de 2004. | 11 |
| Tamaño y Duración de los Incendios | 12 |
| Estados con menor numero de incendios, superficie afectada y sup/inc | 13 |

Resumen Ejecutivo

Datos de la semana del 14 al 20 de mayo de 2004.

- ✍ Se presentaron 217 incendios forestales en 20 entidades federativas, afectando un total de 4,519.30 hectáreas. De esta superficie el 91.88% correspondió a áreas con pastos, arbustos y matorrales y el 8.12% a áreas arboladas. Las entidades federativas más afectadas fueron: Michoacán, Zacatecas, Guerrero, Chiapas y Durango, que representan el 73.14% del total de la semana.
- ✍ En el reporte semanal también se integraron datos de 58 incendios que se presentaron en fechas anteriores, con una afectación de 1,736.75 hectáreas, cuyos datos no habían sido reportados al Centro Nacional de Control de Incendios en su oportunidad. Las cifras de estos reportes extemporáneos de incendios están incluidos en los datos acumulados anuales y en la hoja número 7 de este informe.

Datos Acumulados del 1 de enero al 20 de mayo de 2004.

- ✍ En lo que va del año, se han registrado 5246 incendios forestales en 31 entidades federativas, afectando una superficie de 58,704.23 hectáreas, De esta superficie el 85.52% correspondió a áreas con pastos, arbustos y matorrales y el 14.48% a áreas arboladas. Las entidades federativas con mayor número de INCENDIOS fueron: Distrito Federal, México, Michoacán, Jalisco, Chiapas, Tlaxcala, Puebla, Guerrero, Zacatecas y Morelos, que representan el 86.2% del total Nacional. Así también, las entidades federativas con mayor SUPERFICIE afectada fueron: Chiapas, Guerrero, Michoacán, Oaxaca, Jalisco, Puebla, Baja California, Yucatán, Campeche y Zacatecas, que representan el 81.92% del total Nacional.

Personal participante (Días hombre): A la fecha el personal participante ha sido: CONAFOR 23,459 (23.21%), Gobiernos Estatales y Municipales 45,820 (45.33%), Otras Dependencias 565 (0.56%), Voluntarios y del Sector Social 31,238 (30.90%), para un total nacional de 101,082 combatientes de incendios forestales.

Datos Acumulados

Del 1 de enero al 20 de mayo de 2004

| Incendios reportados (Número) | Superficie Afectada (1) (Hectáreas) | Superficie afectada por incendio (Hectáreas) | Entidades federativas con ocurrencia de incendios (Número) | Entidades federativas con mayor superficie afectada (2) | |
|--|--|---|---|---|---|
| | | | | Entidad | ha |
| 5,246 | 58,704.23 | 11.19 | 31 | Chiapas Guerrero Michoacán Oaxaca Jalisco | 10,395.00 8,904.50 5,743.50 5,719.80 3,977.00 |
| 1.- En esta temporada se han presentado 5246 incendios forestales en 31 entidades federativas 2.- El 85.52% de la superficie afectada (50,205.40 ha) correspondió a pastizales, arbustos y matorrales. El 14.48% de la superficie afectada (8,498.84 ha) correspondió a áreas con arbolado. 3.- La suma de las superficies afectadas de estas 5 entidades representa el 59% del total nacional. | | | | SUMA | 34,739.80 |
| | | | | OTRAS | 23,964.43 |
| | | | | TOTAL | 58,704.23 |

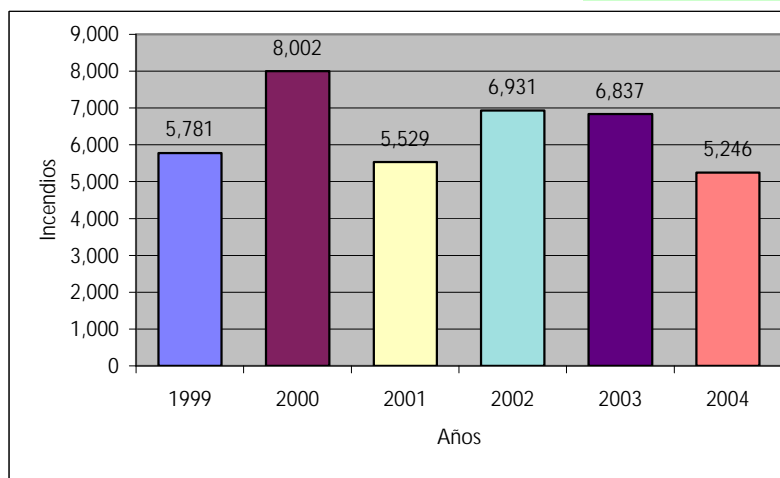

Datos Semanales

Del 14 al 20 de mayo de 2004

| Incendios reportados (1) (Número) | Superficie Afectada (hectáreas) | Superficie afectada por incendio (hectáreas) | Entidades federativas con ocurrencia de incendios (Número) | Entidades federativas con mayor superficie afectada (2) | |
|---|--|---|---|---|----------|
| | | | | Entidad | ha |
| 217 | 4,519.30 | 20.83 | 20 | Michoacán | 1,168.00 |
| | | | | Zacatecas | 667.00 |
| | | | | Guerrero | 518.00 |
| | | | | Chiapas | 495.00 |
| | | | | Durango | 457.50 |
| 1.- Los incendios reportados en la semana representan el 4.14% del total nacional acumulado del 1 DE ENERO AL 20 DE MAYO DE 2004. | | | | SUMA | 3,305.50 |
| | | | | OTRAS | 1,213.80 |
| 2.- La superficie afectada, reportada en esta semana representa el 7.70% del total nacional acumulado del 1 DE ENERO AL 20 DE MAYO DE 2004. | | | | TOTAL | 4,519.30 |

Nota: La información está basada en los reportes de las Gerencias Regionales de la CONAFOR. Podría haber cambios en el caso de información para este período, debido a reportes extemporáneos.

Gráfica de superficie afectada por incendios forestales

Distribución comparativa
(1999, 2000, 2001, 2002 y 2003 / 2004)

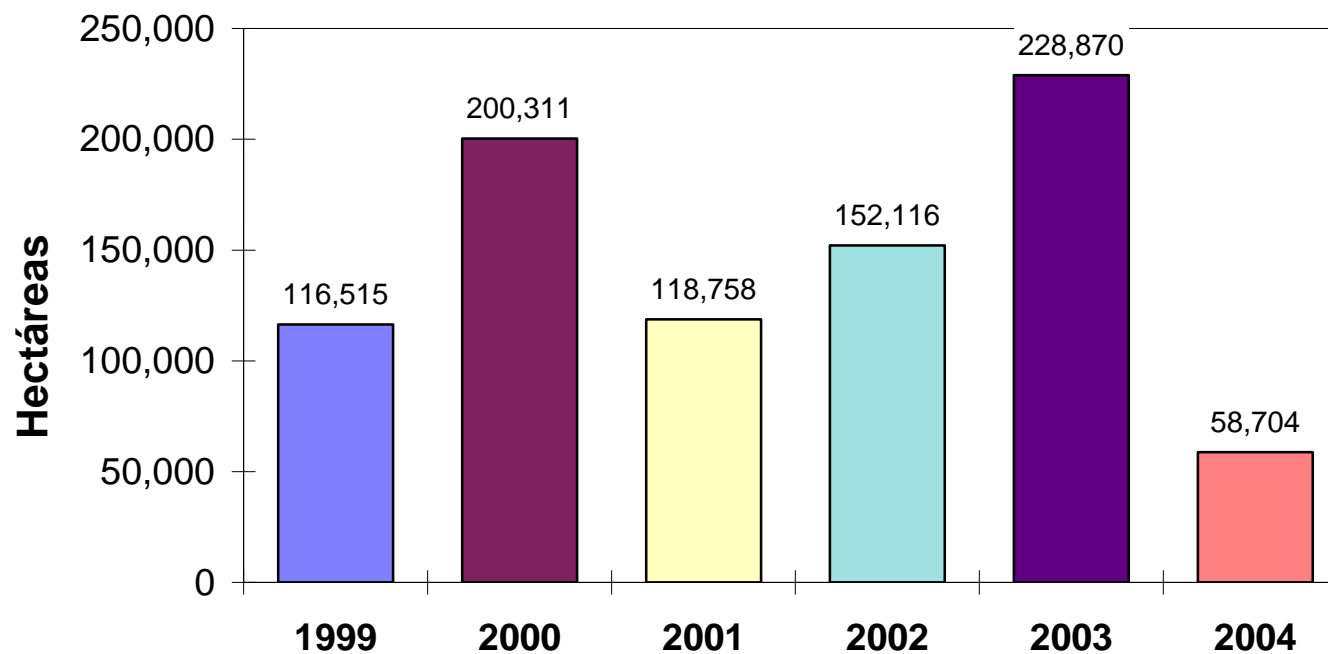

| PERÍODO | 1999 | | 2000 | | 2001 | | 2002 | | 2003 | | 2004 | |
|----------------------------------|----------|------------|----------|------------|----------|------------|----------|------------|----------|------------|----------|------------|
| | No. INC. | SUP. AFEC. | No. INC. | SUP. AFEC. | No. INC. | SUP. AFEC. | No. INC. | SUP. AFEC. | No. INC. | SUP. AFEC. | No. INC. | SUP. AFEC. |
| 1 DE ENERO AL 20 DE MAYO DE 2004 | 5,781 | 116,515 | 8,002 | 200,311 | 5,529 | 118,758 | 6,931 | 152,116 | 6,837 | 228,870 | 5,246 | 58,704 |
| COMPARACION RESPECTO A 2004 (%) | -9.25 | -49.62 | -34.44 | -70.69 | -5.12 | -50.57 | -24.31 | -61.41 | -23.27 | -74.35 | 0.00 | 0.00 |

Gráfica de la superficie afectada por incendios forestales

Distribución por estrato

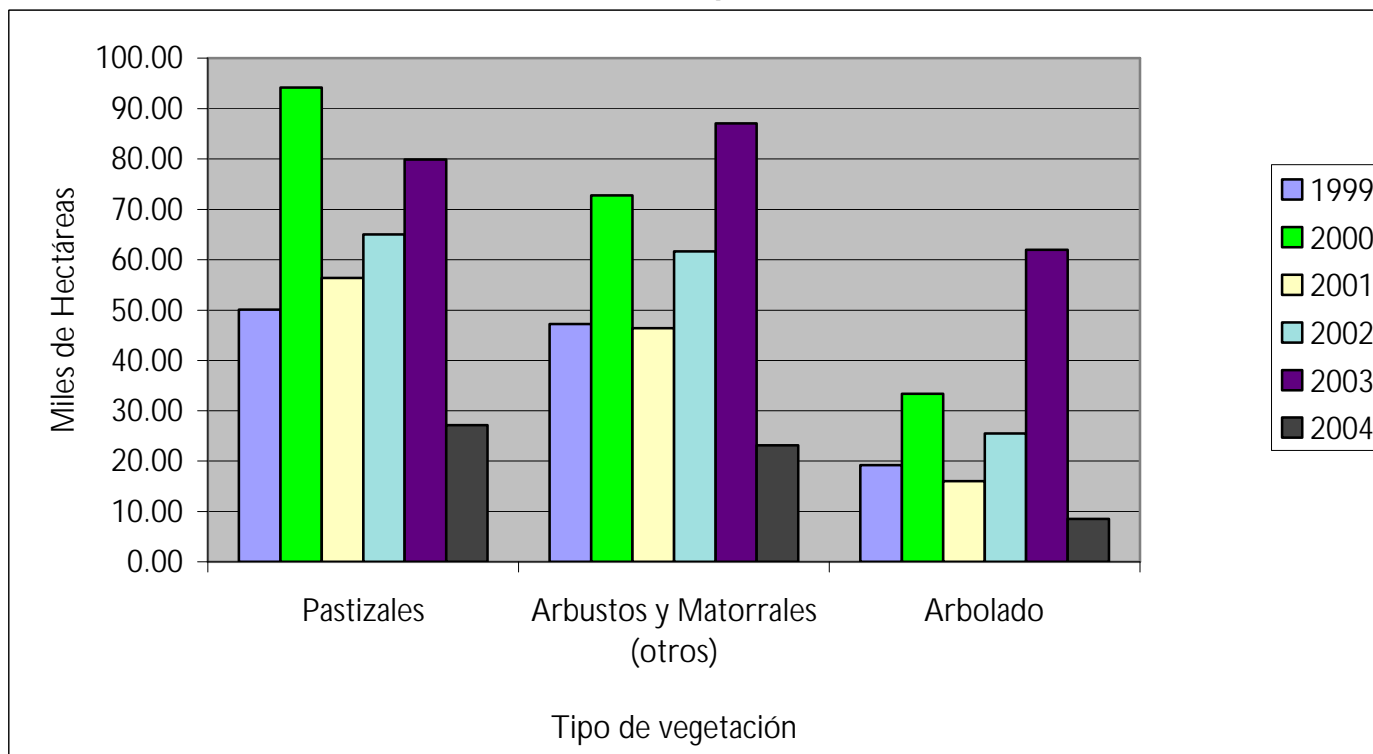

| | Año | Pastizales | | Arbolado | | Arbustos y Matorrales | | Total | |
|--|------|---------------|-------|---------------|-------|-----------------------|-------|---------------|--------|
| | | (Miles de ha) | % | (Miles de ha) | % | (Miles de ha) | % | (Miles de ha) | % |
| | 1999 | 50.12 | 43.02 | 19.16 | 16.44 | 47.24 | 40.54 | 116.52 | 100.00 |
| | 2000 | 94.19 | 47.02 | 33.39 | 16.67 | 72.73 | 36.31 | 200.31 | 100.00 |
| | 2001 | 56.40 | 47.49 | 15.97 | 13.45 | 46.39 | 39.06 | 118.76 | 100.00 |
| | 2002 | 65.01 | 42.73 | 25.45 | 16.73 | 61.66 | 40.53 | 152.12 | 100.00 |
| | 2003 | 79.88 | 34.90 | 61.97 | 27.08 | 87.02 | 38.02 | 228.87 | 100.00 |
| | 2004 | 27.11 | 46.19 | 8.50 | 14.48 | 23.09 | 39.34 | 58.70 | 100.00 |

Información estadística de incendios en áreas forestales (Datos semanales)

| ENTIDAD FEDERATIVA | INCENDIOS Y SUPERFICIE AFECTADA CON INFORMACIÓN REPORTADA EN EL PERÍODO DEL 14 AL 20 DE MAYO DE 2004 | | | | | |
|------------------------|---|---------------------|-----------------|-------------|--------------------------|-----------------|
| | NÚMERO DE INCENDIOS | SUPERFICIE AFECTADA | | | | |
| | | PASTIZAL | ARBOLADO ADULTO | RENUOVO | ARBUSTOS Y MATORRALES | TOTAL |
| Aguascalientes | 1 | 40.00 | | | 17.00 | 57.00 |
| Baja California | 16 | 7.75 | | | 9.25 | 17.00 |
| Baja California Sur | | | | | | |
| Campeche | | | | | | |
| Coahuila | 1 | 2.00 | 2.40 | | 15.60 | 20.00 |
| Colima | 8 | 35.00 | | | 239.50 | 274.50 |
| Chiapas | 14 | 485.00 | 2.00 | 5.00 | 3.00 | 495.00 |
| Chihuahua | | | | | | |
| Distrito Federal | 23 | 7.98 | | 3.04 | 0.03 | 11.05 |
| Durango | 11 | 124.00 | 10.00 | 32.00 | 291.50 | 457.50 |
| Guanajuato | | | | | | |
| Guerrero | 11 | 311.00 | | 92.00 | 115.00 | 518.00 |
| Hidalgo | 1 | 0.25 | | | | 0.25 |
| Jalisco | 6 | 20.00 | 5.00 | 10.00 | 63.00 | 98.00 |
| México | 17 | 25.50 | | 11.00 | 40.50 | 77.00 |
| Michoacán | 68 | 368.50 | 128.50 | 61.00 | 610.00 | 1,168.00 |
| Morelos | | | | | | |
| Nayarit | 8 | 100.00 | | | 282.00 | 382.00 |
| Nuevo León | 1 | | | | 1.00 | 1.00 |
| Oaxaca | 6 | 53.00 | | 5.00 | 140.00 | 198.00 |
| Puebla | 3 | | | | 7.00 | 7.00 |
| Querétaro | | | | | | |
| Quintana Roo | 2 | | | | 12.00 | 12.00 |
| San Luis Potosí | | | | | | |
| Sinaloa | 3 | 37.00 | | | 18.00 | 55.00 |
| Sonora | | | | | | |
| Tabasco | | | | | | |
| Tamaulipas | | | | | | |
| Tlaxcala | | | | | | |
| Veracruz | 1 | 2.00 | | | 2.00 | 4.00 |
| Yucatán | | | | | | |
| Zacatecas | 16 | 386.00 | | | 281.00 | 667.00 |
| RESULTADOS 2004 | 217 | 2,004.98 | 147.90 | 219.04 | 2,147.38 | 4,519.30 |
| PORCENTAJE (%) | | 44.4% | | 8.1% | 47.5% | 100.0% |

Información estadística de incendios en áreas forestales (Datos extemporáneos)

| ENTIDAD FEDERATIVA | INCENDIOS Y SUPERFICIE AFECTADA CON INFORMACIÓN EXTEMPORANEA REPORTADA EN EL PERÍODO DEL 14 AL 20 DE MAYO DE 2004 | | | | | |
|------------------------|--|---------------------|-----------------|---------|--------------------------|----------|
| | NÚMERO DE INCENDIOS | SUPERFICIE AFECTADA | | | | TOTAL |
| | | PASTIZAL | ARBOLADO ADULTO | RENUEVO | ARBUSTOS Y MATORRALES | |
| (HECTÁREAS) | | | | | | |
| Aguascalientes | | | | | | |
| Baja California | | | | | | |
| Baja California Sur | | | | | | |
| Campeche | | | | | | |
| Coahuila | | | | | | |
| Colima | | | | | | |
| Chiapas | | | | | | |
| Chihuahua | | | | | | |
| Distrito Federal | | | | | | |
| Durango | 7 | 24.50 | | 8.25 | 49.00 | 81.75 |
| Guanajuato | | | | | | |
| Guerrero | 12 | 527.00 | | 223.00 | 260.00 | 1,010.00 |
| Hidalgo | | 4.00 | | | -4.00 | |
| Jalisco | 31 | 174.00 | | 33.00 | 383.00 | 590.00 |
| México | | | | | | |
| Michoacán | 3 | 5.00 | | | 8.00 | 13.00 |
| Morelos | 1 | | | 0.50 | 0.50 | 1.00 |
| Nayarit | | | | | | |
| Nuevo León | | | | | | |
| Oaxaca | 1 | 10.00 | | | 5.00 | 15.00 |
| Puebla | | | | | | |
| Querétaro | | | | | | |
| Quintana Roo | 1 | | | | 1.00 | 1.00 |
| San Luis Potosí | | | | | | |
| Sinaloa | | | | | | |
| Sonora | | | | | | |
| Tabasco | | | | | | |
| Tamaulipas | | | | | | |
| Tlaxcala | | | | | | |
| Veracruz | | | | | | |
| Yucatán | | | | | | |
| Zacatecas | 2 | 24.00 | | | 1.00 | 25.00 |
| RESULTADOS 2004 | 58 | 768.50 | | 264.75 | 703.50 | 1,736.75 |
| PORCENTAJE (%) | | 44.2% | | 15.2% | 40.5% | 100.0% |

Información estadística de incendios en áreas forestales (Datos acumulados)

| ENTIDAD FEDERATIVA | INCENDIOS Y SUPERFICIE AFECTADA 1 DE ENERO AL 20 DE MAYO DE 2004 | | | | | | INDICADORES DE EFICIENCIA (PROMEDIOS) | | | | |
|--------------------------------|---|----------------------------------|--------------------|----------|--------------------------|------------|--|----------------|---------|----------|------|
| | NÚMERO DE INCENDIOS ACUMULADOS | SUPERFICIE AFECTADA HECTÁREAS | | | | | SUP/INC. HA | TIEMPO (HORAS) | | | |
| | | PASTIZAL | ARBOLADO ADULTO | RENUOVO | ARBUSTOS Y MATORRALES | TOTAL | | DETECCIÓN | LLEGADA | DURACIÓN | |
| | | | | | | | | | | | |
| Aguascalientes | 14 | 357.50 | 7.00 | | 158.50 | 523.00 | 37.36 | 0:16 | 0:54 | 8:01 | |
| Baja California | 42 | 301.75 | 89.00 | | 2,332.75 | 2,723.50 | 64.85 | 0:08 | 0:20 | 11:45 | |
| Baja California Sur | 3 | 102.00 | 11.00 | | 6.00 | 119.00 | 39.67 | 0:28 | 0:22 | 2:46 | |
| Campeche | 21 | 455.00 | 2,073.00 | | | 2,528.00 | 120.38 | 2:15 | 2:20 | 125:02 | |
| Coahuila | 28 | 37.73 | 2.40 | | 29.06 | 69.19 | 2.47 | 0:14 | 0:27 | 4:14 | |
| Colima | 38 | 82.00 | | 4.00 | 552.00 | 638.00 | 16.79 | 4:41 | 1:53 | 26:09 | |
| Chiapas | 275 | 7,771.75 | 373.50 | 227.50 | 2,022.25 | 10,395.00 | 37.80 | 2:14 | 3:23 | 27:19 | |
| Chihuahua | 44 | 161.50 | | 9.00 | 27.50 | 198.00 | 4.50 | 0:08 | 0:33 | 3:23 | |
| Distrito Federal | 1,558 | 1,168.76 | | 220.79 | 213.31 | 1,602.86 | 1.03 | 0:05 | 0:16 | 1:01 | |
| Durango | 62 | 403.90 | 40.15 | 181.75 | 672.85 | 1,298.65 | 20.95 | 0:47 | 1:33 | 15:29 | |
| Guanajuato | 9 | 124.50 | 38.50 | 26.00 | 46.00 | 235.00 | 26.11 | 0:09 | 0:24 | 9:14 | |
| Guerrero | 148 | 4,708.00 | | 1,456.00 | 2,740.50 | 8,904.50 | 60.17 | 5:03 | 2:10 | 40:02 | |
| Hidalgo | 70 | 134.60 | 6.00 | 27.25 | 194.50 | 362.35 | 5.18 | 0:27 | 0:40 | 3:05 | |
| Jalisco | 297 | 1,241.00 | 68.00 | 161.00 | 2,507.00 | 3,977.00 | 13.39 | 0:36 | 1:20 | 7:28 | |
| México | 983 | 899.44 | 22.80 | 253.00 | 1,106.74 | 2,281.98 | 2.32 | 0:07 | 0:33 | 2:28 | |
| Michoacán | 690 | 1,897.00 | 470.00 | 673.50 | 2,703.00 | 5,743.50 | 8.32 | 0:13 | 0:37 | 4:39 | |
| Morelos | 122 | 40.70 | | 2.70 | 162.80 | 206.20 | 1.69 | 0:05 | 0:49 | 3:00 | |
| Nayarit | 58 | 627.00 | 29.00 | 10.00 | 688.00 | 1,354.00 | 23.34 | 0:42 | 1:13 | 11:50 | |
| Nuevo León | 19 | 20.32 | 3.00 | 4.00 | 33.55 | 60.87 | 3.20 | 0:31 | 0:57 | 14:39 | |
| Oaxaca | 121 | 1,593.00 | 391.00 | 720.00 | 3,015.80 | 5,719.80 | 47.27 | 2:09 | 4:10 | 38:21 | |
| Puebla | 160 | 2,062.20 | 16.00 | 50.00 | 889.38 | 3,017.58 | 18.86 | 0:52 | 1:08 | 8:57 | |
| Querétaro | 30 | 63.75 | | 3.00 | 117.25 | 184.00 | 6.13 | 0:22 | 0:47 | 3:24 | |
| Quintana Roo | 49 | 61.00 | 78.00 | | 206.00 | 345.00 | 7.04 | 0:01 | 0:01 | 0:23 | |
| San Luis Potosí | 12 | 23.25 | | | 32.25 | 55.50 | 4.63 | 0:13 | 0:29 | 5:58 | |
| Sinaloa | 9 | 97.00 | | 2.00 | 32.00 | 131.00 | 14.56 | 1:40 | 3:15 | 8:34 | |
| Sonora | 9 | 98.00 | | | 2.00 | 100.00 | 11.11 | 0:49 | 3:20 | 14:47 | |
| Tabasco | | | | | | | | | | | |
| Tamaulipas | 6 | 5.00 | | | 115.00 | 120.00 | 20.00 | 0:10 | 0:20 | 11:06 | |
| Tlaxcala | 163 | 195.50 | | 4.00 | 68.50 | 268.00 | 1.64 | 0:10 | 0:31 | 1:55 | |
| Veracruz | 46 | 340.75 | | 20.75 | 100.00 | 461.50 | 10.03 | 0:09 | 0:46 | 4:06 | |
| Yucatán | 35 | 516.00 | 515.00 | 187.00 | 1,385.00 | 2,603.00 | 74.37 | 0:55 | 0:40 | 52:42 | |
| Zacatecas | 125 | 1,522.76 | 17.25 | 5.00 | 933.25 | 2,478.26 | 19.83 | 0:16 | 0:30 | 5:08 | |
| RESULTADOS 2004 | 5,246 | 27,112.66 | 4250.60 | 4248.24 | 8,498.84 | 23,092.74 | 58,704.23 | 11.19 | 0:32 | 0:51 | 7:31 |
| PORCENTAJE (%) | | 46.19% | 14.48% | | 14.48% | 39.34% | 100% | | | | |
| RESULTADOS 2003 | 6,837 | 79,879.51 | 61,967.77 | | 87,022.80 | 228,870.08 | 33.48 | 00:34 | 01:27 | 13:08 | |
| COMPARACION N 2004/2003(%) | 76.73% | 33.94% | 13.71% | | 26.54% | 25.65% | 33.43% | 96.21% | 59.56% | 57.32% | |
| RESULTADOS 2002 | 6,931 | 65,005.73 | 25,450.83 | | 61,659.43 | 152,115.99 | 21.95 | 00:44 | 01:18 | 9:25 | |
| COMPARACION N 2004/2002(%) | 76% | 42% | 33% | | 37% | 39% | 51% | 74% | 66% | 80% | |
| RESULTADOS 2001 | 5,529 | 56,396.83 | 15,972.67 | | 46,388.44 | 118,757.94 | 21.48 | 00:52 | 01:21 | 11:05 | |
| COMPARACION 2004/2001 | 95% | 48% | 53% | | 50% | 49% | 52% | 63% | 64% | 68% | |
| RESULTADOS 2000 | 8,002 | 94,188.66 | 33,391.49 | | 72,730.85 | 200,311.00 | 25.03 | 0:38 | 1:08 | 12:48 | |
| COMPARACION N 2004/2000(%) | 66% | 29% | 25% | | 32% | 29% | 45% | 86% | 76% | 59% | |
| RESULTADOS 1999 | 5,781 | 50,123.00 | 19,157.00 | | 47,235.00 | 116,515.00 | 20.15 | 1:06 | 1:32 | 13:27 | |
| COMPARACION N 2004/1999(%) | 91% | 54% | 44% | | 49% | 50% | 56% | 50% | 56% | 56% | |
| PROMEDIO 2003-1999 | 5,513 | 57,598.96 | 25,989.96 | | 52,506.09 | 136,095.00 | 20.35 | 0:39 | 1:07 | 9:58 | |
| COMPARACION N 2004/PROMEDIO(%) | 95% | 47% | 33% | | 44% | 43% | 55% | 84% | 77% | 75% | |

Entidades Federativas con Mayor Número de Incendios Forestales

Datos del 1 de enero al 20 de mayo de 2004

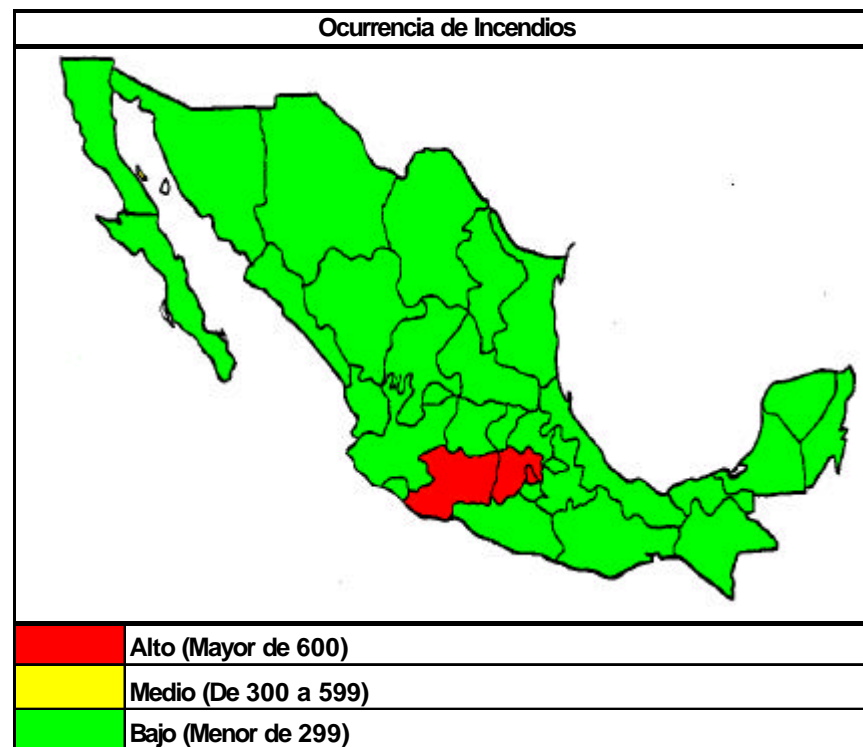

| 2 0 0 4 | | | |
|----------------------|---------------------|--------------------------|------------------------|
| Entidad Federativa | Número de Incendios | Superficie Afectada (ha) | Indicador Sup/inc (ha) |
| 1. Distrito Federal | 1,558 | 1,602.86 | 1.03 |
| 2. México | 983 | 2,281.98 | 2.32 |
| 3. Michoacán | 690 | 5,743.50 | 8.32 |
| 4. Jalisco | 297 | 3,977.00 | 13.39 |
| 5. Chiapas | 275 | 10,395.00 | 37.80 |
| 6. Tlaxcala | 163 | 268.00 | 1.64 |
| 7. Puebla | 160 | 3,017.58 | 18.86 |
| 8. Guerrero | 148 | 8,904.50 | 60.17 |
| 9. Zacatecas | 125 | 2,478.26 | 19.83 |
| 10. Morelos | 122 | 206.20 | 1.69 |
| Subtotal | 4,521 | 38,874.88 | 8.60 |
| % del Total Nacional | 86.18 | 66.22 | |
| Otros | 725 | 19,829.36 | 27.35 |
| Total Nacional | 5,246 | 58,704.23 | 11.19 |



Entidades Federativas con Mayor Superficie afectada

Datos del 1 de enero al 20 de mayo de 2004

| 2 0 0 4 | | | | Impacto (ha) | |
|----------------------|---------------------|--------------------------|------------------------|--------------|--|
| Entidad Federativa | Número de Incendios | Superficie Afectada (ha) | Indicador Sup/inc (ha) | | |
| 1. Chiapas | 275 | 10,395.00 | 37.80 | | |
| 2. Guerrero | 148 | 8,904.50 | 60.17 | | |
| 3. Michoacán | 690 | 5,743.50 | 8.32 | | |
| 4. Oaxaca | 121 | 5,719.80 | 47.27 | | |
| 5. Jalisco | 297 | 3,977.00 | 13.39 | | |
| 6. Puebla | 160 | 3,017.58 | 18.86 | | |
| 7. Baja California | 42 | 2,723.50 | 64.85 | | |
| 8. Yucatán | 35 | 2,603.00 | 74.37 | | |
| 9. Campeche | 21 | 2,528.00 | 120.38 | | |
| 10. Zacatecas | 125 | 2,478.26 | 19.83 | | |
| Subtotal | 1,914 | 48,090.14 | 25.13 | | |
| % del Total Nacional | 36.48 | 81.92 | | | |
| Otros | 3,332 | 10,614.09 | 3.19 | | |
| Total Nacional | 5,246 | 58,704.23 | 11.19 | | |

| | |
|---|------------------------|
|  | Alto (Mayor de 3500) |
|  | Medio (De 1500 a 3499) |
|  | Bajo (Menor de 1499) |

Personal Participante (Días Hombre)

Datos del 1 de enero al 20 de mayo de 2004

| | CONAFOR | SEDENA | Gobiernos de los Estados y Municipios | Otras Dependencias | Sector Social y Privado | TOTAL |
|---------------------|--------------|----------|---------------------------------------|--------------------|-------------------------|---------------|
| Aguascalientes | 53 | 0 | 96 | 1 | 113 | 263 |
| Baja California | 333 | 0 | 227 | 35 | 258 | 853 |
| Baja California Sur | 6 | 0 | 28 | 0 | 84 | 118 |
| Campeche | 760 | 0 | 1800 | 238 | 838 | 3636 |
| Coahuila | 90 | 0 | 143 | 0 | 84 | 317 |
| Colima | 503 | 0 | 330 | 0 | 86 | 919 |
| Chiapas | 1974 | 0 | 2700 | 0 | 4192 | 8866 |
| Chihuahua | 66 | 0 | 0 | 0 | 142 | 208 |
| Distrito Federal | 2462 | 0 | 19090 | 0 | 500 | 22052 |
| Durango | 376 | 0 | 2 | 0 | 678 | 1056 |
| Guanajuato | 38 | 0 | 68 | 0 | 64 | 170 |
| Guerrero | 1415 | 0 | 997 | 0 | 4121 | 6533 |
| Hidalgo | 302 | 0 | 819 | 76 | 607 | 1804 |
| Jalisco | 2028 | 0 | 2591 | 146 | 679 | 5444 |
| México | 3207 | 0 | 6750 | 33 | 3049 | 13039 |
| Michoacán | 2408 | 0 | 6315 | 2 | 4609 | 13334 |
| Morelos | 998 | 0 | 461 | 0 | 256 | 1715 |
| Nayarit | 741 | 0 | 390 | 0 | 266 | 1397 |
| Nuevo León | 140 | 0 | 97 | 0 | 246 | 483 |
| Oaxaca | 719 | 0 | 275 | 30 | 6633 | 7657 |
| Puebla | 885 | 0 | 254 | 2 | 1435 | 2576 |
| Querétaro | 71 | 0 | 238 | 0 | 139 | 448 |
| Quintana Roo | 888 | 0 | 192 | 2 | 170 | 1252 |
| San Luis Potosí | 53 | 0 | 71 | 0 | 126 | 250 |
| Sinaloa | 81 | 0 | 15 | 0 | 29 | 125 |
| Sonora | 53 | 0 | 0 | 0 | 30 | 83 |
| Tabasco | 0 | 0 | 0 | 0 | 0 | 0 |
| Tamaulipas | 46 | 0 | 48 | 0 | 86 | 180 |
| Tlaxcala | 973 | 0 | 797 | 0 | 87 | 1857 |
| Veracruz | 539 | 0 | 152 | 0 | 273 | 964 |
| Yucatán | 993 | 0 | 225 | 0 | 674 | 1892 |
| Zacatecas | 258 | 0 | 649 | 0 | 684 | 1591 |
| T O T A L | 23459 | 0 | 45820 | 565 | 31238 | 101082 |

Notas: La información sobre los participantes militares en el combate es proporcionada por la SEDENA, para el resto de la información la fuente son las Gerencias Estatales de la CONAFOR.

Tamaño y Duración de los Incendios

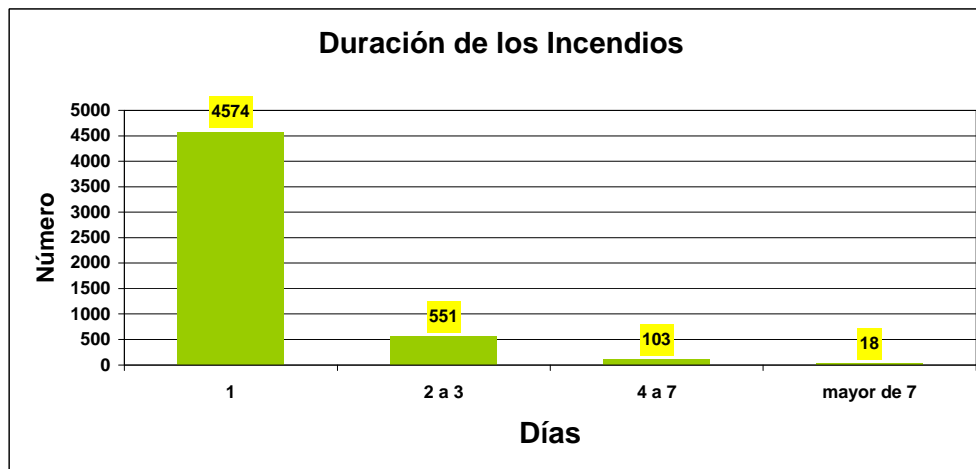

| Duración de los Incendios | 1 | 2 a 3 | 4 a 7 | mayor de 7 | Total |
|---------------------------|-------|-------|-------|------------|-------|
| Número de Incendios | 4574 | 551 | 103 | 18 | 5246 |
| Porcentaje | 87.19 | 10.50 | 1.96 | 0.34 | |

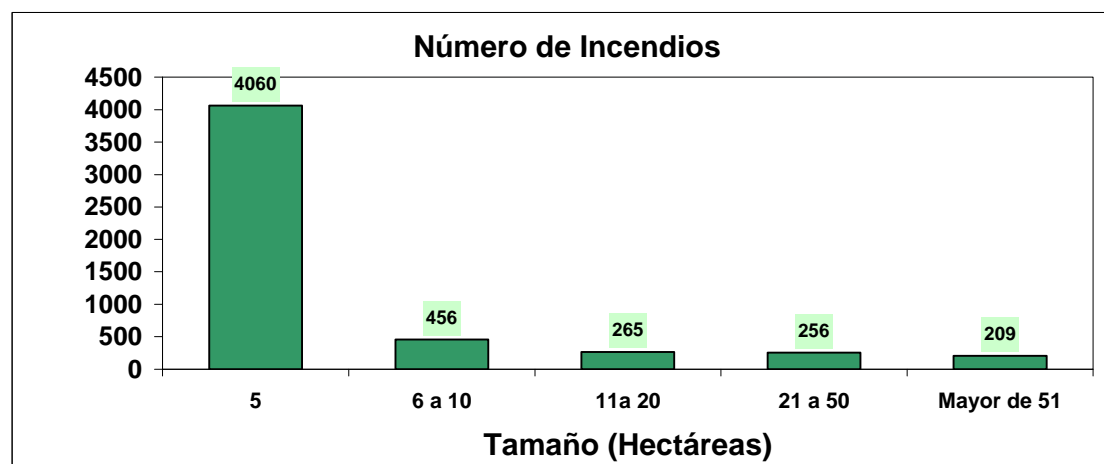

| Tamaño de los Incendios | 5 | 6 a 10 | 11a 20 | 21 a 50 | Mayor de 51 | TOTAL |
|-------------------------|-------|--------|--------|---------|-------------|-------|
| Número de Incendios | 4060 | 456 | 265 | 256 | 209 | 5,246 |
| Porcentaje | 77.39 | 8.69 | 5.05 | 4.88 | 3.98 | 100 |

Estados con menor numero de incendios, superficie afectada y sup/inc

Numero de Incendios

| 2 0 0 4 | | | |
|------------------------|---------------------|--------------------------|------------------------|
| Entidad Federativa | Número de Incendios | Superficie Afectada (ha) | Indicador Sup/inc (ha) |
| 1. Tabasco | 0 | 0 | 0 |
| 2. Baja California Sur | 3 | 119.00 | 39.67 |
| 3. Tamaulipas | 6 | 120.00 | 20.00 |
| 4. Sinaloa | 9 | 100.00 | 11.11 |
| 5. Sonora | 9 | 100.00 | 11.11 |
| 6. Guanajuato | 9 | 235.00 | 26.11 |
| 7. San Luis Potosi | 12 | 55.50 | 4.63 |
| 8. Aguascalientes | 14 | 523.00 | 37.36 |
| 9. Nuevo León | 19 | 60.87 | 3.20 |
| 10. Campeche | 21 | 2,528.00 | 120.38 |
| Subtotal | 102 | 3,841.37 | 37.66 |
| % del Total Nacional | 1.94 | 6.54 | |
| Otros | 5,144 | 54,862.86 | 10.67 |
| Total Nacional | 5,246 | 58,704.23 | 11.19 |

Superficie Afectada

| 2 0 0 4 | | | |
|------------------------|---------------------|--------------------------|------------------------|
| Entidad Federativa | Número de Incendios | Superficie Afectada (ha) | Indicador Sup/inc (ha) |
| 1. Tabasco | 0 | 0 | 0 |
| 2. San Luis Potosí | 12 | 55.50 | 4.63 |
| 3. Nuevo León | 19 | 60.87 | 3.20 |
| 4. Coahuila | 28 | 69.19 | 2.47 |
| 5. Sonora | 9 | 100.00 | 11.11 |
| 6. Baja California Sur | 3 | 119.00 | 39.67 |
| 7. Tamaulipas | 6 | 120.00 | 20.00 |
| 8. Sinaloa | 9 | 131.00 | 14.56 |
| 9. Querétaro | 30 | 184.00 | 6.13 |
| 10. Chihuahua | 44 | 198.00 | 4.50 |
| Subtotal | 160 | 1,037.56 | 6.48 |
| % del Total Nacional | 3.05 | 1.77 | |
| Otros | 5,086 | 57,666.68 | 11.34 |
| Total Nacional | 5,246 | 58,704.23 | 11.19 |

Indicador Superficie Afectada por Incendio

| 2 0 0 4 | | | |
|----------------------|---------------------|--------------------------|------------------------|
| Entidad Federativa | Número de Incendios | Superficie Afectada (ha) | Indicador Sup/inc (ha) |
| 1. Tabasco | 0 | 0.00 | 0.00 |
| 2. Distrito Federal | 1,558 | 1,602.86 | 1.03 |
| 3. Tlaxcala | 163 | 268.00 | 1.64 |
| 4. Morelos | 122 | 206.20 | 1.69 |
| 5. México | 983 | 2,281.98 | 2.32 |
| 6. Coahuila | 28 | 69.19 | 2.47 |
| 7. Nuevo León | 19 | 60.87 | 3.20 |
| 8. Chihuahua | 44 | 198.00 | 4.50 |
| 9. San Luis Potosí | 12 | 55.50 | 4.63 |
| 10. Hidalgo | 70 | 362.35 | 5.18 |
| Subtotal | 2,999 | 5,104.94 | 1.70 |
| % del Total Nacional | 57.17 | 8.70 | |
| Otros | 2,247 | 53,599.29 | 23.85 |
| Total Nacional | 5,246 | 58,704.23 | 11.19 |