



COMISION NACIONAL FORESTAL
COORDINACIÓN GENERAL DE CONSERVACIÓN Y
RESTAURACIÓN



COMISIÓN NACIONAL FORESTAL

GERENCIA DE INCENDIOS FORESTALES

REPORTE SEMANAL DE RESULTADOS
DE INCENDIOS FORESTALES 2005

Datos Acumulados del 1 de enero al 15 de septiembre de 2005.

CONTENIDO

	Pag.
Resumen Ejecutivo	1
Datos Acumulados del 1 de enero al 15 de septiembre de 2005	2
Información semanal recibida del 9 al 15 de septiembre de 2005	3
Gráfica de superficie afectada por incendios en áreas forestales (distribución comparativa 2000 al 2004 / 2005).	4
Gráfica de superficie afectada por incendios forestales (Distribución comparativa 2000 al 2004 y 2005 por estrato de vegetación).	5
Información estadística de incendios en áreas forestales por Entidad Federativa. Datos semanales.	6
Información estadística de incendios en áreas forestales por Entidad Federativa con datos extemporáneos recibidos.	7
Información estadística de incendios en áreas forestales por Entidad Federativa. Datos acumulados.	8
Comparación de información estadística 2005 con años anteriores.	9
Entidades Federativas con mayor número de incendios y mayor superficie afectada en áreas forestales.	10
Estados con menor número de incendios, superficie afectada y sup/inc.	12
Personal participante en el combate de incendios forestales del 1 de enero al 15 de septiembre de 2005	13
Tamaño y Duración de los Incendios.	14

RESUMEN EJECUTIVO

Datos de la semana del 9 al 15 de septiembre de 2005.

Se presentaron 17 incendios forestales en Baja California afectando un total de 1,950.00 hectáreas. De esta superficie el 98.97% correspondió a áreas con pastos, arbustos y matorrales y el 1.03% a áreas arboladas. La entidad federativa afectada fué Baja California, que representa el 100.00% del total de la semana.

No se reportaron incendios extemporáneos en el período.

Datos Acumulados del 1 de enero al 15 de septiembre de 2005.

En lo que va del año, se han registrado 9548 incendios forestales en 32 entidades federativas, afectando una superficie de 260,179.56 hectáreas, De esta superficie el 87.45% correspondió a áreas con pastos, arbustos y matorrales y el 12.55% a áreas arboladas. Las entidades federativas con mayor número de INCENDIOS fueron: México, Distrito Federal, Michoacán, Jalisco, Chihuahua, Chiapas, Puebla, Oaxaca, Zacatecas y Baja California, que representan el 76.3% del total Nacional. Así también, las entidades federativas con mayor SUPERFICIE afectada fueron: Oaxaca, Jalisco, Baja California, Chiapas, Zacatecas, Guerrero, Michoacán, Nayarit, Durango y Puebla, que representan el 77.97% del total Nacional.

Personal participante (Días hombre): A la fecha el personal participante ha sido: CONAFOR 49,824 (19.80%), SEDENA 22,762 (9.05%), Gobiernos Estatales y Municipales 83,068 (33.01%), Otras Dependencias 468 (0.19%), Voluntarios y del Sector Social 95,530 (37.96%), para un total nacional de 251,652 combatientes de incendios forestales.

DATOS ACUMULADOS

Del 1 de enero al 15 de septiembre de 2005

Incendios reportados (Número)	Superficie Afectada (1) (Hectáreas)	Superficie afectada por incendio (Hectáreas)	Entidades federativas con ocurrencia de incendios (Número)	Entidades federativas con mayor superficie afectada (2)	
				Entidad	ha
9,548	260,179.56	27.25	32	Oaxaca	30,938.00
				Jalisco	28,407.00
				Baja California	23,881.00
				Chiapas	23,507.77
				Zacatecas	23,040.06
1.- En esta temporada se han presentado 9548 incendios forestales en 32 entidades federativas 2.- El 87.45% de la superficie afectada (227,535.42 ha) correspondió a pastizales, arbustos y matorrales. El 12.55% de la superficie afectada (32,644.15 ha) correspondió a áreas con arbolado. 3.- La suma de las superficies afectadas de estas 5 entidades representa el 50% del total nacional.				SUMA	129,773.83
				OTRAS	130,405.73
				TOTAL	260,179.56

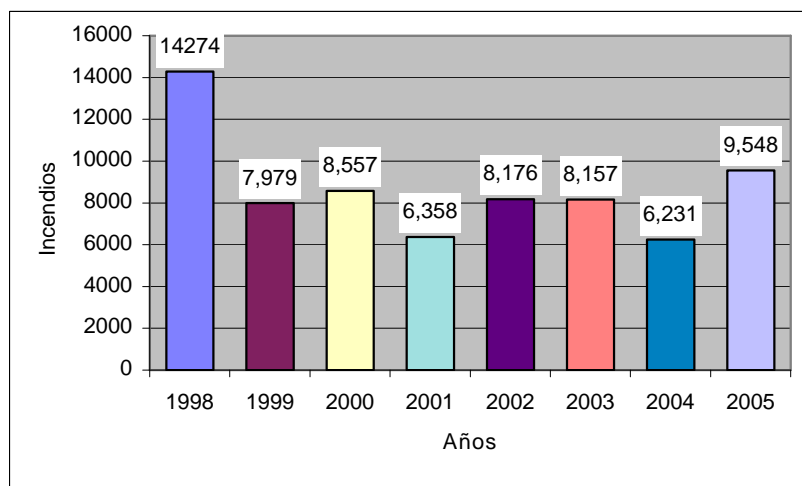

DATOS SEMANALES

Del 9 al 15 de septiembre de 2005

Incendios reportados (1) (Número)	Superficie Afectada (hectáreas)	Superficie afectada por incendio (hectáreas)	Entidades federativas con ocurrencia de incendios (Número)	Entidades federativas con mayor superficie afectada (2)	
				Entidad	ha
17	1,950.00	114.71	1	Baja California	1,950.00
1.- Los incendios reportados en la semana representan el 0.178% del total nacional acumulado del 1 DE ENERO AL 15 DE SEPTIEMBRE DE 2005.				SUMA	1,950.00
				OTRAS	0.00
2.- La superficie afectada, reportada en esta semana representa el 0.749% del total nacional acumulado del 1 DE ENERO AL 15 DE SEPTIEMBRE DE 2005.				TOTAL	1,950.00

Nota: La información está basada en los reportes de las Gerencias Regionales de la CONAFOR. Podría haber cambios en el caso de información para este período, debido a reportes extemporáneos.

GRAFICA DE LA SUPERFICIE AFECTADA POR INCENDIOS FORESTALES

Distribución comparativa

(1998,1999, 2000, 2001, 2002, 2003 y 2004 / 2005)

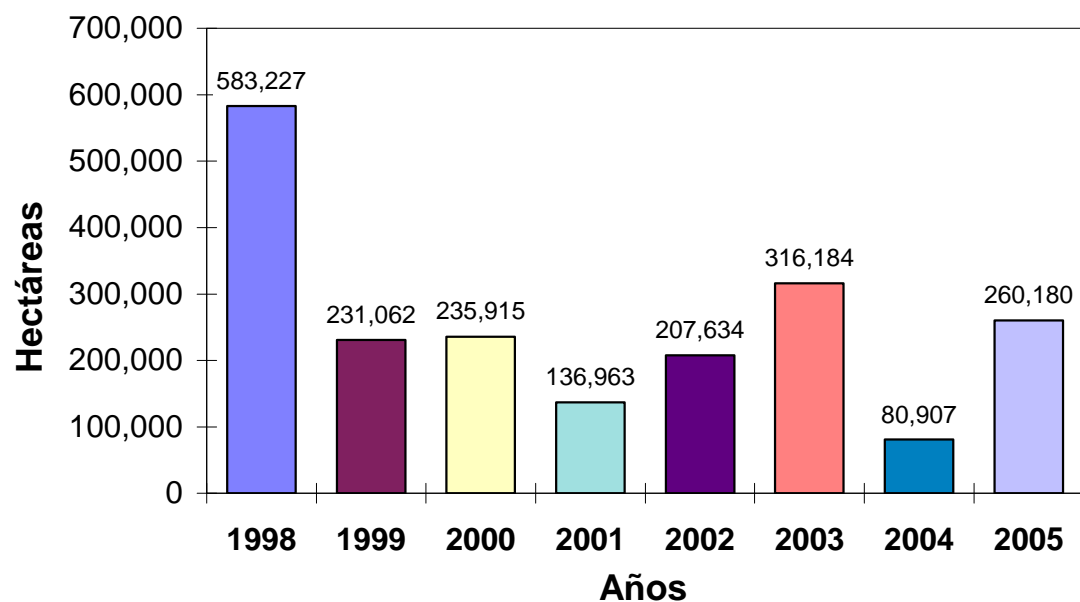

PERÍODO	1998		1999		2000		2001		2002		2003		2004		2005	
	INC	SUP. AFEC.	INC	SUP. AFEC.	INC	SUP. AFEC.	INC	SUP. AFEC.	INC	SUP. AFEC.	INC	SUP. AFEC.	INC	SUP. AFEC.	INC	SUP. AFEC.
1 DE ENERO AL 15 DE SEPTIEMBRE DE 2005	14274	583,227	7979	231,062	8,557	235,915	6,358	136,963	8,176	207,634	8,157	316,184	6,231	80,907	9,548	260,180
COMPARACION RESPECTO A 2005 (%)	-56	-86	20	12.60	11.58	10.29	50.17	89.96	16.78	25.31	17.05	-17.71	53.23	221.58	0.00	0.00

GRAFICA DE LA SUPERFICIE AFECTADA POR INCENDIOS FORESTALES

DISTRIBUCION POR ESTRATO

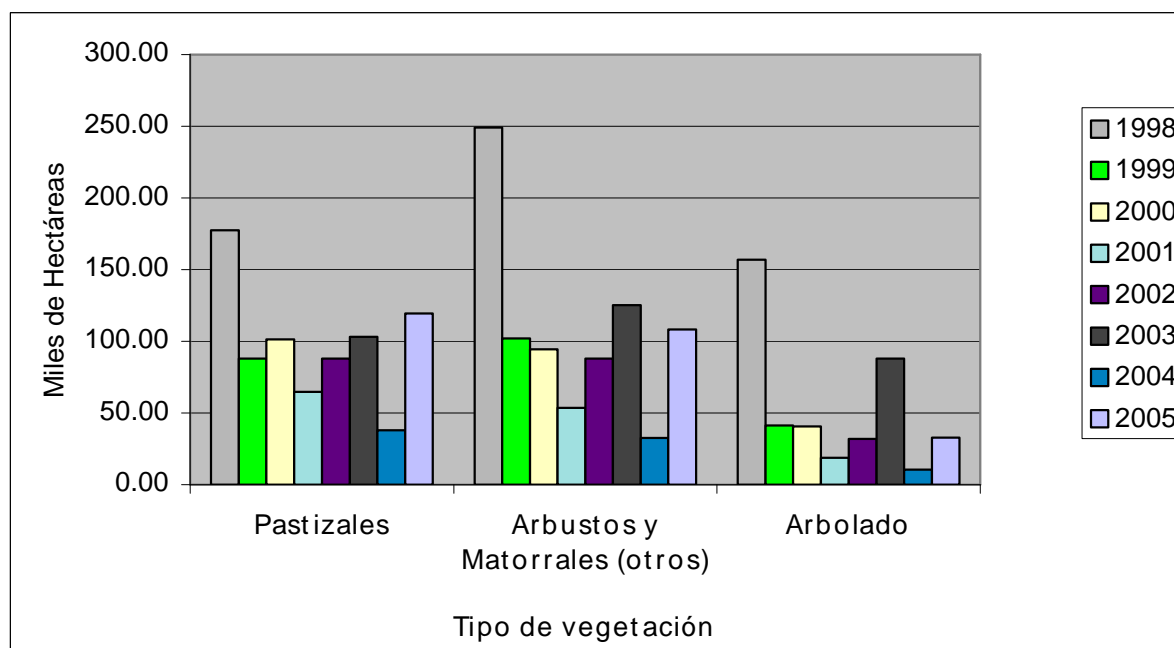

	Año	Pastizales		Arbolado		Arbustos y Matorrales		Total	
		(Miles de ha)	%	(Miles de ha)	%	(Miles de ha)	%	(Miles de ha)	%
	1998	177.45	30.43	156.81	26.89	248.96	42.69	583.23	100.00
	1999	87.84	38.02	41.37	17.90	101.86	44.08	231.06	100.00
	2000	101.15	42.88	40.48	17.16	94.29	39.97	235.92	100.00
	2001	64.64	47.19	18.81	13.73	53.52	39.08	136.96	100.00
	2002	87.67	42.22	31.91	15.37	88.05	42.41	207.63	100.00
	2003	103.00	32.58	87.91	27.80	125.27	39.62	316.18	100.00
	2004	37.81	46.73	10.51	12.99	32.59	40.28	80.91	100.00
	2005	119.24	45.83	32.64	12.55	108.29	41.62	260.18	100.00

INFORMACIÓN ESTADÍSTICA DE INCENDIOS EN ÁREAS FORESTALES (DATOS SEMANALES)

ENTIDAD FEDERATIVA	INCENDIOS Y SUPERFICIE AFECTADA CON INFORMACIÓN REPORTADA EN EL PERÍODO DEL 9 AL 15 DE SEPTIEMBRE DE 2005					
	NÚMERO DE INCENDIOS	SUPERFICIE AFECTADA HECTÁREAS				
		PASTIZAL	ARBOLADO ADULTO	RENUOVO	ARBUSTOS Y MATORRALES	TOTAL
Aguascalientes						
Baja California	17	150.50	20.00		1,779.50	1,950.00
Baja California Sur						
Campeche						
Coahuila						
Colima						
Chiapas						
Chihuahua						
Distrito Federal						
Durango						
Guanajuato						
Guerrero						
Hidalgo						
Jalisco						
México						
Michoacán						
Morelos						
Nayarit						
Nuevo León						
Oaxaca						
Puebla						
Querétaro						
Quintana Roo						
San Luis Potosí						
Sinaloa						
Sonora						
Tabasco						
Tamaulipas						
Tlaxcala						
Veracruz						
Yucatán						
Zacatecas						
RESULTADOS 2005	17	150.50	20.00	20.00	1,779.50	1,950.00
PORCENTAJE (%)		7.72%		1.03%	91.26%	100.0%

INFORMACIÓN ESTADÍSTICA DE INCENDIOS EN ÁREAS FORESTALES (DATOS EXTEMPORANEOS)

ENTIDAD FEDERATIVA	INCENDIOS Y SUPERFICIE AFECTADA CON INFORMACIÓN EXTEMPORANEA REPORTADA EN EL PERÍODO DEL 9 AL 15 DE SEPTIEMBRE DE 2005				
	NÚMERO DE INCENDIOS	SUPERFICIE AFECTADA			
		PASTIZAL	ARBOLADO ADULTO	RENUOVO	ARBUSTOS Y MATORRALES
(HECTÁREAS)					
Aguascalientes					
Baja California					
Baja California Sur					
Campeche					
Coahuila					
Colima					
Chiapas					
Chihuahua					
Distrito Federal					
Durango					
Guanajuato					
Guerrero					
Hidalgo					
Jalisco					
México					
Michoacán					
Morelos					
Nayarit					
Nuevo León					
Oaxaca					
Puebla					
Querétaro					
Quintana Roo					
San Luis Potosí					
Sinaloa					
Sonora					
Tabasco					
Tamaulipas					
Tlaxcala					
Veracruz					
Yucatán					
Zacatecas					
RESULTADOS 2004					
PORCENTAJE (%)					100.0%

INFORMACIÓN ESTADÍSTICA DE INCENDIOS EN ÁREAS FORESTALES (DATOS ACUMULADOS)

ENTIDAD FEDERATIVA	INCENDIOS Y SUPERFICIE AFECTADA 1 DE ENERO AL 15 DE SEPTIEMBRE DE 2005						INDICADORES DE EFICIENCIA (PROMEDIOS)				
	NÚMERO DE INCENDIOS ACUMULADOS	SUPERFICIE AFECTADA HECTÁREAS					SUP/ INC. HA	TIEMPO (HORAS)			
		PASTIZAL	ARBOLADO ADULTO	RENUOVO	ARBUSTOS Y MATORRALES	TOTAL		DETECCIÓN	LLEGADA	DURACIÓN	
Aguascalientes	28	2,308.50	108.00	1.50	1,748.00	4,166.00	148.79	0:31	1:20	20:58	
Baja California	278	9,150.50	51.75	4.00	14,674.75	23,881.00	85.90	0:08	0:30	9:24	
Baja California Sur	4	1,271.00	10.00		816.00	2,097.00	524.25	0:15	1:12	5:32	
Campeche	37		1,824.50	7.00		1,831.50	49.50	1:29	2:23	95:51	
Coahuila	114	1,892.19	52.27		1,223.15	3,167.61	27.79	0:15	0:36	12:22	
Colima	60	176.00	14.00	11.00	998.50	1,199.50	19.99	3:03	1:50	18:40	
Chiapas	461	15,689.75	2,553.50	411.00	4,853.52	23,507.77	50.99	2:54	3:21	40:57	
Chihuahua	646	3,080.34	61.25	406.95	1,124.00	4,672.54	7.23	0:08	1:05	7:13	
Distrito Federal	1,223	1,276.33		271.25	81.97	1,629.55	1.33	0:05	0:23	1:41	
Durango	237	7,067.10	382.00	775.40	4,816.35	13,040.85	55.02	1:07	2:13	38:11	
Guanajuato	41	1,543.00	93.00	104.00	246.00	1,986.00	48.44	0:10	0:20	11:19	
Guerrero	206	8,509.00	2.00	2,440.00	7,050.00	18,001.00	87.38	5:06	2:44	49:57	
Hidalgo	196	467.58	66.20	49.27	636.54	1,219.59	6.22	0:14	0:26	2:58	
Jalisco	717	15,188.00	1,084.00	1,055.00	11,080.00	28,407.00	39.62	0:33	1:40	6:24	
México	1,797	2,385.13	113.00	1,137.75	3,765.51	7,401.39	4.12	0:12	0:42	3:42	
Michoacán	1,195	6,031.60	1,284.00	1,998.75	8,129.25	17,443.60	14.60	0:17	0:56	15:01	
Morelos	182	89.30		6.20	359.00	454.50	2.50	0:04	0:50	3:45	
Nayarit	135	4,693.00	296.00	361.00	11,159.00	16,509.00	122.29	1:06	1:58	17:00	
Nuevo León	38	37.50	252.00	66.40	1,059.77	1,415.67	37.25	0:43	0:45	52:40	
Oaxaca	298	12,619.00	3,427.50	3,973.75	10,917.75	30,938.00	103.82	2:19	3:10	40:03	
Puebla	387	2,255.82	589.00	610.13	4,635.95	8,090.90	20.91	0:42	1:05	37:00	
Querétaro	116	1,372.00	70.00	10.50	714.00	2,166.50	18.68	0:31	1:00	11:08	
Quintana Roo	150	496.00	1,803.50	347.25	3,113.95	5,760.70	38.40	0:46	0:04	1:35	
San Luis Potosí	74	355.50	294.50	459.00	2,547.00	3,656.00	49.41	0:18	0:28	25:11	
Sinaloa	57	1,392.00	17.00	77.00	618.00	2,104.00	36.91	0:45	1:11	6:25	
Sonora	30	2,786.00	220.00		342.00	3,348.00	111.60	0:40	4:27	73:29	
Tabasco	32		1,494.50		278.50	1,773.00	55.41	0:35	0:33	21:38	
Tamaulipas	27	483.00	50.00		642.00	1,175.00	43.52	0:15	0:32	35:08	
Tlaxcala	223	333.00	3.00	12.00	166.00	514.00	2.30	0:09	0:37	1:50	
Veracruz	198	419.60		53.00	787.12	1,259.72	6.36	0:06	0:49	6:17	
Yucatán	82	2,162.50	134.00	58.50	1,967.60	4,322.60	52.71	0:50	0:42	6:47	
Zacatecas	279	13,710.95	937.50	648.58	7,743.04	23,040.06	82.58	0:21	0:52	18:17	
RESULTADOS 2005	9,548	119,241.19	17287.97	15356.18	32,644.15	108,294.23	260,179.56	27.25	0:37	1:07	13:40
PORCENTAJE (%)		45.83%	12.55%		41.62%	100%					

COMPARACIÓN DE INFORMACIÓN ESTADÍSTICA 2005 CON AÑOS ANTERIORES

Temporada	Concepto	NÚMERO DE INCENDIOS ACUMULADOS	SUPERFICIE AFECTADA				SUP/ INC. HA	TIEMPO (HORAS)		
			PASTIZAL	FORESTAL	ARBUSTOS Y MATORRALES	TOTAL		DETECCIÓN	LLEGADA	DURACIÓN
			(HECTÁREAS)							
2005	Resultados	9,548	119,241.19	32,644.15	108,294.23	260,179.56	27.25	00:37	01:07	13:40
1998	Resultados Historicos	14,274	177,454.00	156,810.00	248,963.00	583,227.00	40.86	16:59	18:01	221:26
	Comparación 1998/ 2005(%)	66.89	67.20	20.82	43.50	44.61	66.69	3.67	6.23	6.18
	Diferencia 2005-1998	-4,726	-58,212.81	-124,165.86	-140,668.77	-323,047.44	-13.61	-981	-1013	-12465
1999	Resultados Historicos	7,979	87,840.00	41,365.00	101,857.00	231,062.00	28.96	1:18	1:40	14:02
	Comparación 1998/ 2005(%)	119.66	135.75	78.92	106.32	112.60	94.10	48.00	67.34	97.48
	Diferencia 2005-1998	1,569	31,401.19	-8,720.86	6,437.23	29,117.56	-1.71	-40	-32	-21
2000	Resultados Historicos	8,557	101,154.62	40,475.46	94,285.06	235,915.14	27.57	0:40	1:07	13:29
	Comparación 2000/ 2005(%)	111.58	117.88	80.65	114.86	110.29	98.84	93.60	100.51	101.45
	Diferencia 2005-2000	991	18,086.57	-7,831.32	14,009.17	24,264.42	-0.32	-02	00	11
2001	Resultados Historicos	6,358	64,635.34	18,809.22	53,518.73	136,963.29	21.54	0:51	1:23	11:41
	Comparación 2001/ 2005(%)	150.17	184.48	173.55	202.35	189.96	126.50	73.41	81.14	117.08
	Diferencia 2005-2001	3,190	54,605.85	13,834.93	54,775.50	123,216.27	5.71	-13	-15	119
2002	Resultados Historicos	8,176	87,672.61	31,912.82	88,048.95	207,634.38	25.40	0:44	1:07	10:56
	Comparación 2002/ 2005(%)	116.78	136.01	102.29	122.99	125.31	107.30	85.09	100.51	125.12
	Diferencia 2005-2002	1,372	31,568.58	731.33	20,245.28	52,545.18	1.85	-06	00	164
2003	Resultados Historicos	8,157	103,004.54	87,911.07	125,268.29	316,183.88	38.76	0:33	1:27	15:54
	Comparación 2003/ 2005(%)	117.05	115.76	37.13	86.45	82.29	70.30	113.45	77.41	86.03
	Diferencia 2005-2003	1,391	16,236.65	-55,266.93	-16,974.06	-56,004.32	-11.51	04	-19	-133
2004	Resultados Historicos	6,231	37,809.33	10,510.87	32,586.92	80,907.12	12.98	0:31	0:55	9:19
	Comparación 2004/ 2005(%)	153.23	315.38	310.58	332.32	321.58	209.86	120.77	122.44	146.83
	Diferencia 2005-2004	3,317	81,431.85	22,133.27	75,707.31	179,272.44	14.27	06	12	261
1998-2004 Promedio	PROMEDIO 1998-2004	8,533	94,224.35	55,399.21	106,361.13	255,984.69	28.01	3:05	3:05	42:23
	Comparación PROM/ 2005(%)	111.89	126.55	58.93	101.82	101.64	97.28	20.22	36.37	32.26
	Diferencia 2005-PROMEDIO	1,015	25,016.84	-22,755.06	1,933.09	4,194.87	-0.76	-147	-117	-1723

Nota: La diferencia en los indicadores "Detección", "Llegada" y "Duración" está expresada en minutos.

ENTIDADES FEDERATIVAS CON MAYOR NÚMERO DE INCENDIOS FORESTALES

2005			
Entidad Federativa	Número de Incendios	Superficie Afectada (ha)	Indicador Sup/inc (ha)
1. México	1,797	7,401.39	4.12
2. Distrito Federal	1,223	1,629.55	1.33
3. Michoacán	1,195	17,443.60	14.60
4. Jalisco	717	28,407.00	39.62
5. Chihuahua	646	4,672.54	7.23
6. Chiapas	461	23,507.77	50.99
7. Puebla	387	8,090.90	20.91
8. Oaxaca	298	30,938.00	103.82
9. Zacatecas	279	23,040.06	82.58
10. Baja California	278	23,881.00	85.90
Subtotal	7,281	169,011.81	23.21
% del Total Nacional	76.26	64.96	
Otros	2,267	91,167.75	40.22
Total Nacional	9,548	260,179.56	27.25

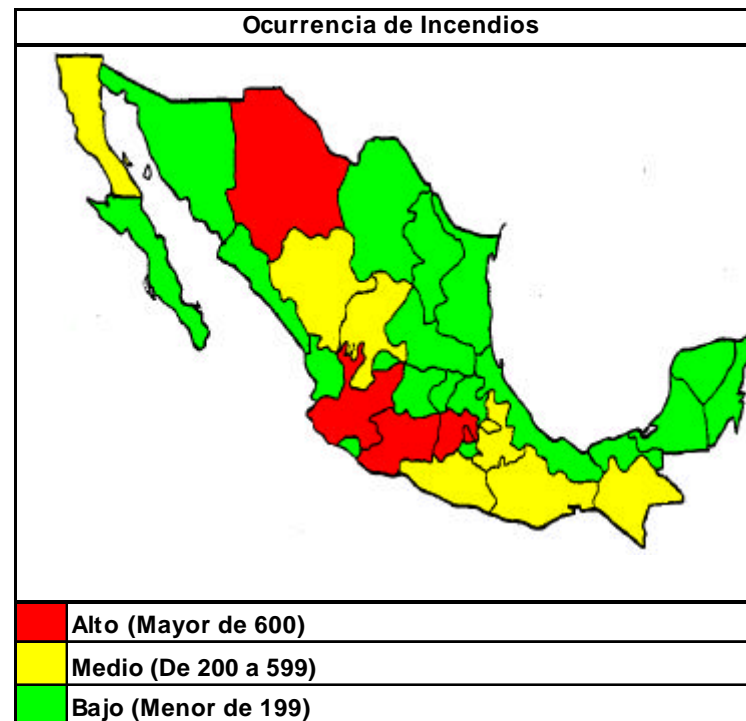

ENTIDADES FEDERATIVAS CON MAYOR SUPERFICIE AFECTADA

2005			
Entidad Federativa	Número de Incendios	Superficie Afectada (ha)	Indicador Sup/inc (ha)
1. Oaxaca	298	30,938.00	103.82
2. Jalisco	717	28,407.00	39.62
3. Baja California	278	23,881.00	85.90
4. Chiapas	461	23,507.77	50.99
5. Zacatecas	279	23,040.06	82.58
6. Guerrero	206	18,001.00	87.38
7. Michoacán	1,195	17,443.60	14.60
8. Nayarit	135	16,509.00	122.29
9. Durango	237	13,040.85	55.02
10. Puebla	387	8,090.90	20.91
Subtotal	4,193	202,859.18	48.38
% del Total Nacional	43.91	77.97	
Otros	5,355	57,320.38	10.70
Total Nacional	9,548	260,179.56	27.25

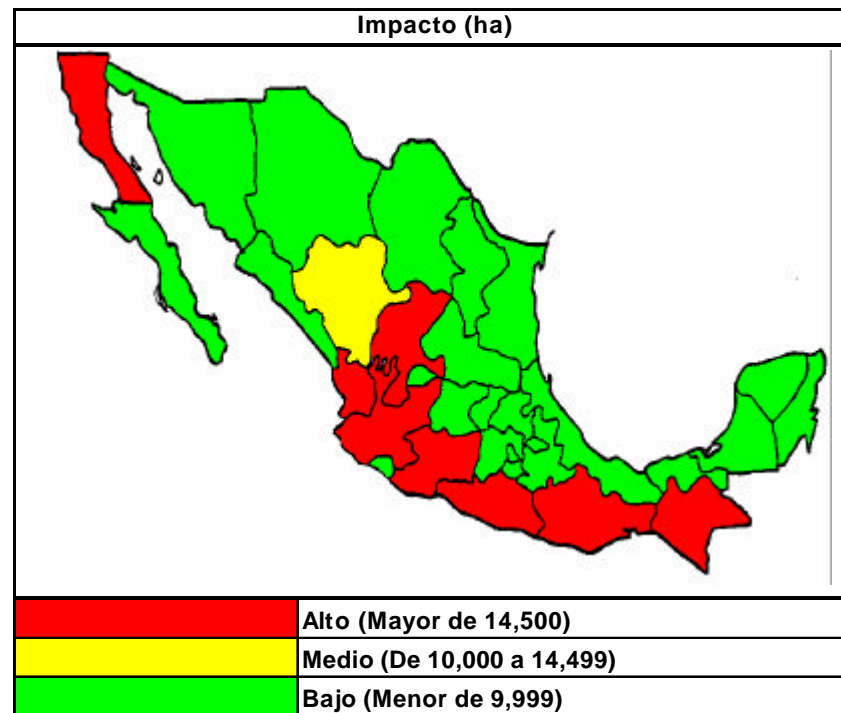

ESTADOS CON MENOR NUMERO DE INCENDIOS, SUPERFICIE AFECTADA Y SUP/INC

Incendios

2005			
Entidad Federativa	Número de Incendios	Superficie Afectada (ha)	Indicador Sup/inc (ha)
1. Baja California Sur	4	2,097.00	524.25
2. Tamaulipas	27	1,175.00	43.52
3. Aguascalientes	28	4,166.00	148.79
4. Sonora	30	3,348.00	111.60
5. Tabasco	32	1,773.00	55.41
6. Campeche	37	1,831.50	49.50
7. Nuevo León	38	1,415.67	37.25
8. Guanajuato	41	1,986.00	48.44
9. Sinaloa	57	2,104.00	36.91
10. Colima	60	1,199.50	19.99
Subtotal	354	21,095.67	59.59
% del Total Nacional	3.71	8.11	
Otros	9,194	239,083.89	26.00
Total Nacional	9,548	260,179.56	27.25

Superficie Afectada

2005			
Entidad Federativa	Número de Incendios	Superficie Afectada (ha)	Indicador Sup/inc (ha)
1. Morelos	182	454.50	2.50
2. Tlaxcala	223	514.00	2.30
3. Tamaulipas	27	1,175.00	43.52
4. Colima	60	1,199.50	19.99
5. Hidalgo	196	1,219.59	6.22
6. Veracruz	198	1,259.72	6.36
7. Nuevo León	38	1,415.67	37.25
8. Distrito Federal	1,223	1,629.55	1.33
9. Tabasco	32	1,773.00	55.41
10. Campeche	37	1,831.50	49.50
Subtotal	2,216	12,472.04	5.63
% del Total Nacional	23.21	4.79	
Otros	7,332	247,707.52	33.78
Total Nacional	9,548	260,179.56	27.25

Sup/ inc

2005			
Entidad Federativa	Número de Incendios	Superficie Afectada (ha)	Indicador Sup/inc (ha)
1. Distrito Federal	1,223	1,629.55	1.33
2. Tlaxcala	223	514.00	2.30
3. Morelos	182	454.50	2.50
4. México	1,797	7,401.39	4.12
5. Hidalgo	196	1,219.59	6.22
6. Veracruz	198	1,259.72	6.36
7. Chihuahua	646	4,672.54	7.23
8. Michoacán	1,195	17,443.60	14.60
9. Querétaro	116	2,166.50	18.68
10. Colima	60	1,199.50	19.99
Subtotal	5,836	37,960.89	6.50
% del Total Nacional	61.12	14.59	0
Otros	3,712	222,218.67	59.86
Total Nacional	9,548	260,179.56	27.25

PERSONAL PARTICIPANTE (DIAS HOMBRE)

Datos del 1 de enero al 15 de septiembre de 2005

	CONAFOR	SEDENA	Gobiernos de los Estados y	Otras Dependencias	Sector Social y Privado	TOTAL
Aguascalientes	680	1017	778	0	532	3007
Baja California	1730	831	1295	153	1201	5210
Baja California Sur	19	40	38	8	95	200
Campeche	579	348	650	0	1125	2702
Coahuila	586	219	1027	0	336	2168
Colima	1094	445	610	6	232	2387
Chiapas	4824	4433	11908	0	12827	33992
Chihuahua	851	50	61	0	6241	7203
Distrito Federal	3349	193	18754	0	368	22664
Durango	2249	210	0	0	7827	10286
Guanajuato	161	40	77	0	305	583
Guerrero	2747	1266	1540	0	4923	10476
Hidalgo	397	390	2453	0	1470	4710
Jalisco	3686	2721	7081	2	3206	16696
México	5143	1501	14542	189	6404	27779
Michoacán	3651	341	6190	0	11872	22054
Morelos	1476	30	820	0	490	2816
Nayarit	1554	548	682	25	946	3755
Nuevo León	978	589	921	0	698	3186
Oaxaca	1119	1979	1727	71	15914	20810
Puebla	2479	1290	3173	0	7151	14093
Querétaro	446	422	1389	0	888	3145
Quintana Roo	2925	556	645	4	582	4712
San Luis Potosí	784	505	1274	0	1571	4134
Sinaloa	423	34	90	0	280	827
Sonora	216	221	12	0	212	661
Tabasco	431	191	209	0	937	1768
Tamaulipas	260	37	198	0	187	682
Tlaxcala	1347	201	1044	0	349	2941
Veracruz	1939	762	748	0	4338	7787
Yucatán	1087	573	1504	10	355	3529
Zacatecas	614	779	1628	0	1668	4689
TOTAL	49,824	22,762	83,068	468	95,530	251,652

TAMAÑO Y DURACIÓN DE LOS INCENDIOS

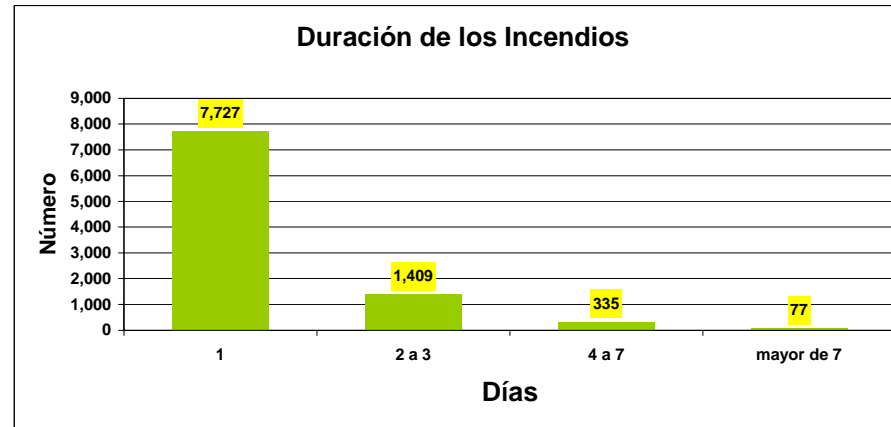

Duración de los Incendios	1	2 a 3	4 a 7	mayor de 7	Total
Número de Incendios	7,727	1,409	335	77	9,548
Porcentaje	80.93	14.76	3.51	0.81	

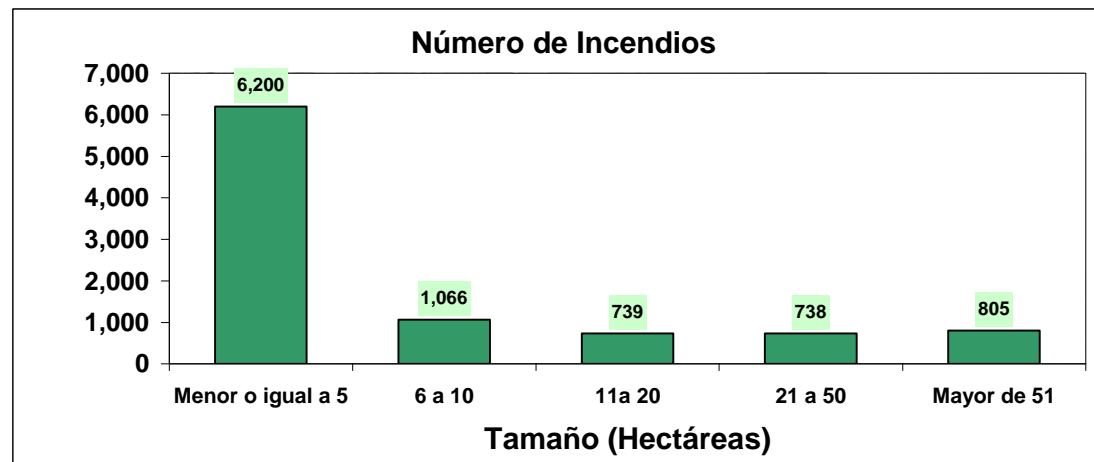

Tamaño de los Incendios	Menor o igual a 5	6 a 10	11a 20	21 a 50	Mayor de 51	TOTAL
Número de Incendios	6,200	1,066	739	738	805	9,548
Porcentaje	64.94	11.16	7.74	7.73	8.43	100