



COMISION NACIONAL FORESTAL
COORDINACIÓN GENERAL DE CONSERVACIÓN Y
RESTAURACIÓN



COMISIÓN NACIONAL FORESTAL

GERENCIA DE INCENDIOS FORESTALES



REPORTE SEMANAL DE RESULTADOS
DE INCENDIOS FORESTALES 2005

Datos Acumulados del 1 de enero al 01 de abril de 2005.

CONTENIDO

	Pag.
Resumen Ejecutivo	1
Datos Acumulados del 1 de enero al 01 de abril de 2005	2
Información semanal recibida del 25 de marzo al 01 de abril de 2005	3
Gráfica de superficie afectada por incendios en áreas forestales (distribución comparativa 2000 al 2004 / 2005).	4
Gráfica de superficie afectada por incendios forestales (Distribución comparativa 2000 al 2004 y 2005 por estrato de vegetación).	5
Información estadística de incendios en áreas forestales por Entidad Federativa. Datos semanales.	6
Información estadística de incendios en áreas forestales por Entidad Federativa con datos extemporáneos recibidos.	7
Información estadística de incendios en áreas forestales por Entidad Federativa. Datos acumulados.	8
Comparación de Información estadística 2005 con años anteriores.	9
Entidades Federativas con mayor número de incendios y mayor superficie afectada en áreas forestales.	10
Estados con menor numero de incendios, superficie afectada y sup/inc.	12
Personal participante en el combate de incendios forestales del 1 de enero al 01 de abril de 2005	13
Tamaño y Duración de los Incendios.	14

RESUMEN EJECUTIVO

Datos de la semana del 25 de marzo al 01 de abril de 2005.

Se presentaron 677 incendios forestales en 22 entidades federativas, afectando un total de 9,557.83 hectáreas. De esta superficie el 92.32% correspondió a áreas con pastos, arbustos y matorrales y el 7.68% a áreas arboladas. Las entidades federativas más afectadas fueron: Chiapas, Oaxaca, Puebla, México y Michoacán, que representan el 79.46% del total de la semana.

En el reporte semanal también se integraron datos de 87 incendios que se presentaron en fechas anteriores, con una afectación de 2,535.25 hectáreas, cuyos datos no habían sido reportados al Centro Nacional de Control de Incendios en su oportunidad. Las cifras de estos reportes extemporáneos de incendios están incluidos en los datos acumulados anuales y en la hoja número 7 de este informe.

Datos Acumulados del 1 de enero al 01 de abril de 2005.

En lo que va del año, se han registrado 2761 incendios forestales en 29 entidades federativas, afectando una superficie de 30,373.64 hectáreas, De esta superficie el 88.26% correspondió a áreas con pastos, arbustos y matorrales y el 11.74% a áreas arboladas. Las entidades federativas con mayor número de INCENDIOS fueron: Distrito Federal, México, Chiapas, Michoacán, Puebla, Tlaxcala, Oaxaca, Hidalgo, Jalisco y Veracruz, que representan el 86.1% del total Nacional. Así también, las entidades federativas con mayor SUPERFICIE afectada fueron: Oaxaca, Chiapas, Puebla, Yucatán, México, Michoacán, Guerrero, Zacatecas, Querétaro y Distrito Federal, que representan el 84.60% del total Nacional.

Personal participante (Días hombre): A la fecha el personal participante ha sido: CONAFOR 13,081 (20.41%), SEDENA 5,933 (9.26%), Gobiernos Estatales y Municipales 23,541 (36.74%), Otras Dependencias 228 (0.36%), Voluntarios y del Sector Social 21,297 (33.24%), para un total nacional de 64,080 combatientes de incendios forestales.

DATOS ACUMULADOS

Del 1 de enero al 01 de abril de 2005

Incendios reportados (Número)	Superficie Afectada (1) (Hectáreas)	Superficie afectada por incendio (Hectáreas)	Entidades federativas con ocurrencia de incendios (Número)	Entidades federativas con mayor superficie afectada (2)	
				Entidad	ha
2,761	30,373.64	11.00	29	Oaxaca	7,145.75
				Chiapas	5,588.51
				Puebla	3,372.04
				Yucatán	2,611.10
				México	1,713.66
				SUMA	20,431.06
				OTRAS	9,942.58
				TOTAL	30,373.64

1.- En esta temporada se han presentado 2761 incendios forestales en 29 entidades federativas
 2.- El 88.26% de la superficie afectada (26,807.42 ha) correspondió a pastizales, arbustos y matorrales. El 11.74% de la superficie afectada (3,566.22 ha) correspondió a áreas con arbolado.
 3.- La suma de las superficies afectadas de estas 5 entidades representa el 67% del total nacional.

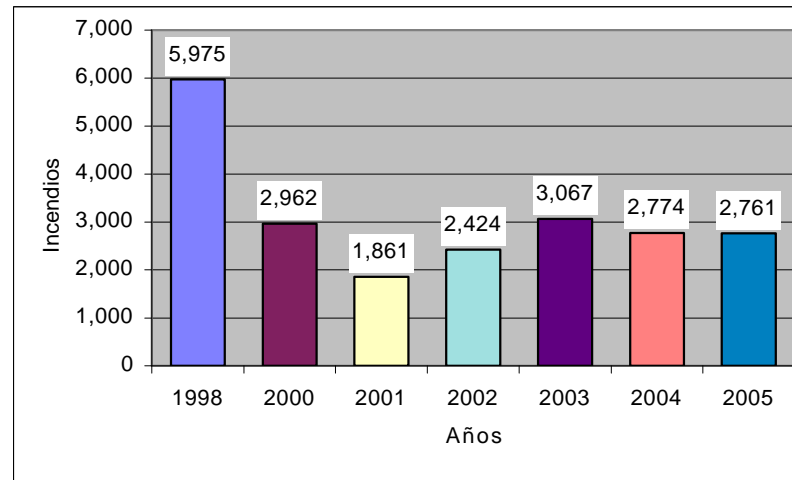

DATOS SEMANALES

Del 25 de marzo al 01 de abril de 2005

Incendios reportados (1) (Número)	Superficie Afectada (hectáreas)	Superficie afectada por incendio (hectáreas)	Entidades federativas con ocurrencia de incendios (Número)	Entidades federativas con mayor superficie afectada (2)	
				Entidad	ha
677	9,557.83	14.12	22	Chiapas	3,285.50
				Oaxaca	1,992.00
				Puebla	1,103.00
				México	662.30
				Michoacán	552.00
1.- Los incendios reportados en la semana representan el 24.52% del total nacional acumulado del 1 DE ENERO AL 01 DE ABRIL DE 2005.				SUMA	7,594.80
				OTRAS	1,963.03
2.- La superficie afectada, reportada en esta semana representa el 31.47% del total nacional acumulado del 1 DE ENERO AL 01 DE ABRIL DE 2005.				TOTAL	9,557.83

Nota: La información está basada en los reportes de las Gerencias Regionales de la CONAFOR. Podría haber cambios en el caso de información para este período, debido a reportes extemporáneos.

GRAFICA DE LA SUPERFICIE AFECTADA POR INCENDIOS FORESTALES

Distribución comparativa

(1998, 2000, 2001, 2002, 2003 y 2004 / 2005)

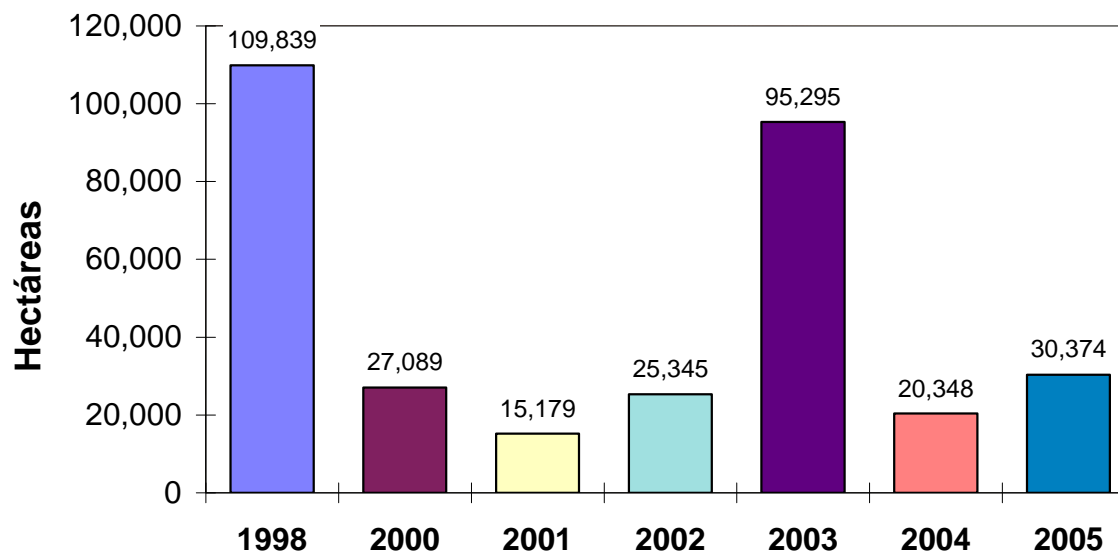

PERÍODO	1998		2000		2001		2002		2003		2004		2005	
	No. INC.	SUP. AFEC.	No. INC.	SUP. AFEC.	No. INC.	SUP. AFEC.	No. INC.	SUP. AFEC.	No. INC.	SUP. AFEC.	No. INC.	SUP. AFEC.	No. INC.	SUP. AFEC.
1 DE ENERO AL 01 DE ABRIL DE 2005	5975	109,839	2,962	27,089	1,861	15,179	2,424	25,345	3,067	95,295	2,774	20,348	2,761	30,374
COMPARACION RESPECTO A 2005 (%)	-54	-72.35	-6.79	12.12	48.36	100.11	13.90	19.84	-9.98	-68.13	-0.47	49.27	0.00	0.00

GRAFICA DE LA SUPERFICIE AFECTADA POR INCENDIOS FORESTALES

DISTRIBUCION POR ESTRATO

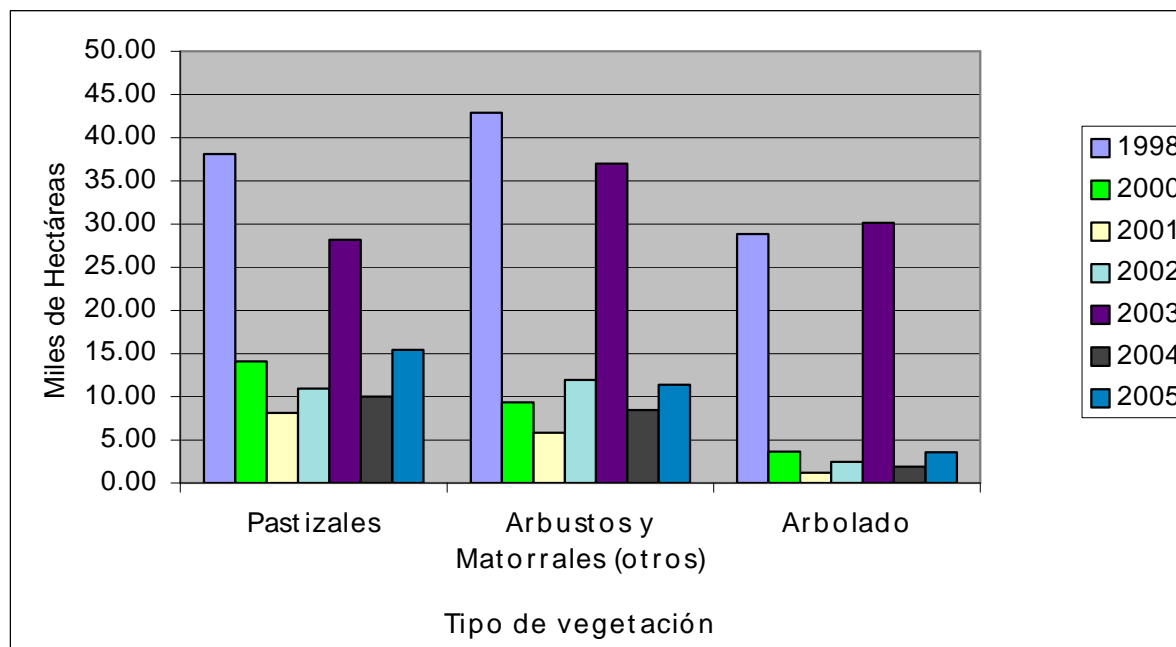

Año	Pastizales		Arbolado		Arbustos y Matorrales		Total	
	(Miles de ha)	%	(Miles de ha)	%	(Miles de ha)	%	(Miles de ha)	%
1998	38.11	34.69	28.83	26.25	42.90	39.06	109.84	100.00
2000	14.11	52.08	3.66	13.51	9.32	34.40	27.09	100.00
2001	8.13	53.56	1.22	8.05	5.83	38.39	15.18	100.00
2002	10.96	43.24	2.45	9.68	11.93	47.09	25.35	100.00
2003	28.15	29.54	30.16	31.65	36.98	38.80	95.30	100.00
2004	10.01	49.20	1.89	9.29	8.45	41.51	20.35	100.00
2005	15.41	50.75	3.57	11.74	11.39	37.51	30.37	100.00

INFORMACIÓN ESTADÍSTICA DE INCENDIOS EN ÁREAS FORESTALES (DATOS SEMANALES)

ENTIDAD FEDERATIVA	INCENDIOS Y SUPERFICIE AFECTADA CON INFORMACION REPORTADA EN EL PERÍODO DEL 25 DE MARZO AL 01 DE ABRIL DE 2005					
	NÚMERO DE INCENDIOS	SUPERFICIE AFECTADA				
		HECTÁREAS				
		PASTIZAL	ARBOLADO ADULTO	RENUEVO	ARBUSTOS Y MATORRALES	TOTAL
Aguascalientes	8	248.00			41.00	289.00
Baja California						
Baja California Sur						
Campeche	2		75.00			75.00
Coahuila	7	15.60	1.00		11.40	28.00
Colima						
Chiapas	46	2,719.25	42.00	68.00	456.25	3,285.50
Chihuahua	14	21.30		1.00		22.30
Distrito Federal	100	100.63		18.35	6.70	125.68
Durango						
Guanajuato	7	171.00	6.00	16.00	40.00	233.00
Guerrero						
Hidalgo	33	56.05	15.50	3.25	129.00	203.80
Jalisco	15	38.00	1.00	4.00	41.00	84.00
México	192	237.04	0.40	112.50	312.36	662.30
Michoacán	74	283.00	27.00	44.50	197.50	552.00
Morelos						
Nayarit	6	17.00		4.00	49.00	70.00
Nuevo León	1		3.00	2.40	10.60	16.00
Oaxaca	24	816.00	159.00	80.50	936.50	1,992.00
Puebla	54	247.50	10.00	28.50	817.00	1,103.00
Querétaro	17	59.50		2.00	98.00	159.50
Quintana Roo						
San Luis Potosí	5	3.00			14.00	17.00
Sinaloa						
Sonora	3	3.00				3.00
Tabasco						
Tamaulipas	3	0.50			25.50	26.00
Tlaxcala	38	56.00		2.00	20.00	78.00
Veracruz	12	173.50		7.50	91.75	272.75
Yucatán						
Zacatecas	16	154.50			105.50	260.00
RESULTADOS 2005	677	5,420.37	339.90	394.50		
PORCENTAJE (%)		56.7%	734.40	7.7%	3,403.06	9,557.83
					35.6%	100.0%

INFORMACIÓN ESTADÍSTICA DE INCENDIOS EN ÁREAS FORESTALES (DATOS EXTEMPORANEOS)

ENTIDAD FEDERATIVA	INCENDIOS Y SUPERFICIE AFECTADA CON INFORMACIÓN EXTEMPORANEA REPORTADA EN EL PERÍODO DEL 25 DE MARZO AL 01 DE ABRIL DE 2005					
	NÚMERO DE INCENDIOS	SUPERFICIE AFECTADA				TOTAL
		PASTIZAL	ARBOLADO ADULTO	RENUOVO	ARBUSTOS Y MATORRALES	
(HECTÁREAS)						
Aguascalientes						
Baja California						
Baja California Sur						
Campeche						
Coahuila						
Colima						
Chiapas						
Chihuahua						
Distrito Federal						
Durango						
Guanajuato						
Guerrero						
Hidalgo	1				1.00	1.00
Jalisco	42	255.00	15.00	2.00	127.00	399.00
México						
Michoacán	4	7.00		1.00	5.50	13.50
Morelos						
Nayarit						
Nuevo León						
Oaxaca	11	560.75	320.00		267.00	1,147.75
Puebla						
Querétaro	22	143.50		1.00	72.50	217.00
Quintana Roo		10.00	20.00		57.00	87.00
San Luis Potosí	1		184.00	306.00		490.00
Sinaloa						
Sonora						
Tabasco						
Tamaulipas						
Tlaxcala						
Veracruz						
Yucatán						
Zacatecas	6	122.00			58.00	180.00
RESULTADOS 2004	87	1,098.25	539.00	310.00	588.00	2,535.25
PORCENTAJE (%)		43.3%	33.5%		23.2%	100.0%

INFORMACIÓN ESTADÍSTICA DE INCENDIOS EN ÁREAS FORESTALES (DATOS ACUMULADOS)

ENTIDAD FEDERATIVA	INCENDIOS Y SUPERFICIE AFECTADA 1 DE ENERO AL 01 DE ABRIL DE 2005					INDICADORES DE EFICIENCIA (PROMEDIOS)				
	NUMERO DE INCENDIOS ACUMULADOS	SUPERFICIE AFECTADA HECTÁREAS				SUP/INC. HA	TIEMPO (HORAS)			
		PASTIZAL	ARBOLADO ADULTO	RENUOVO	ARBUSTOS Y MATORRALES		TOTAL	DETECCIÓN	LLEGADA	DURACIÓN
Aguascalientes	12	338.50			57.50	396.00	33.00	0:35	1:20	7:00
Baja California										
Baja California Sur										
Campeche	12		385.00			385.00	32.08	1:32	2:45	97:35
Coahuila	14	57.30	1.50		16.70	75.50	5.39	0:18	0:40	4:08
Colima	2				2.50	2.50	1.25	1:39	1:30	11:30
Chiapas	201	4,164.50	62.00	134.50	1,227.51	5,588.51	27.80	2:29	2:59	27:07
Chihuahua	15	23.80		1.00		24.80	1.65	0:09	0:47	2:48
Distrito Federal	661	672.60		123.07	40.50	836.17	1.27	0:05	0:22	1:38
Durango	2				24.00	24.00	12.00	0:22	3:22	6:30
Guanajuato	9	211.00	6.00	16.00	40.00	273.00	30.33	0:11	0:21	6:46
Guerrero	28	686.50	2.00	109.00	396.50	1,194.00	42.64	4:31	1:39	25:49
Hidalgo	99	172.55	18.50	16.00	367.04	574.09	5.80	0:13	0:27	3:06
Jalisco	83	421.00	16.00	22.50	253.00	712.50	8.58	0:23	1:10	4:49
México	618	660.30	5.00	272.00	776.36	1,713.66	2.77	0:10	0:40	3:05
Michoacán	190	527.50	49.00	160.00	482.00	1,218.50	6.41	0:12	0:36	5:11
Morelos	39	21.50		1.70	72.80	96.00	2.46	0:04	0:57	3:58
Nayarit	18	57.00		4.00	214.00	275.00	15.28	0:30	1:00	4:54
Nuevo León	8	3.00	3.00	2.40	33.26	41.66	5.21	0:10	0:20	14:05
Oaxaca	115	2,138.75	793.00	474.25	3,739.75	7,145.75	62.14	1:30	2:53	24:56
Puebla	189	1,467.54	34.00	120.80	1,749.70	3,372.04	17.84	0:50	1:24	0:48
Querétaro	59	624.00		3.50	238.00	865.50	14.67	0:19	0:35	3:33
Quintana Roo	30	91.00	55.00		159.70	305.70	10.19	1:21	4:51	3:55
San Luis Potosí	15	16.50	184.00	306.00	59.50	566.00	37.73	0:14	0:58	13:37
Sinaloa	1	2.00				2.00	2.00	0:15	1:00	3:30
Sonora	3	3.00				3.00	1.00	0:40	0:31	2:28
Tabasco										
Tamaulipas	8	56.00			72.50	128.50	16.06	0:11	0:31	16:20
Tlaxcala	143	189.00	2.00	8.00	93.00	292.00	2.04	0:09	0:33	1:59
Veracruz	79	279.50		19.50	201.00	500.00	6.33	0:06	0:42	5:07
Yucatán	35	1,902.50	82.00	58.50	568.10	2,611.10	74.60	0:53	0:40	16:55
Zacatecas	73	627.06	10.50	5.00	508.61	1,151.16	15.77	0:09	0:31	4:05
RESULTADOS 2005	2,761	15,413.90	1708.50	1857.72	11,393.53	30,373.64	11.00	0:30	0:58	6:29
PORCENTAJE (%)		50.75%	11.74%		37.51%	100%				

COMPARACIÓN DE INFORMACIÓN ESTADÍSTICA 2005 CON AÑOS ANTERIORES

Temporada	Concepto	NÚMERO DE INCENDIOS ACUMULADOS	SUPERFICIE AFECTADA				SUP/INC. HA	TIEMPO (HORA)	
			PASTIZAL	FORESTAL	ARBUSTOS Y MATORRALES	TOTAL		DETECCIÓN	LLEGADA
			(HECTÁREAS)						
2005	Resultados	2,761	15,413.90	3,566.22	11,393.53	30,373.64	11.00	00:30	00:58
1998	Resultados Historicos	5975	38,108.00	28,828.00	42,903.00	109,839.00	18.38	1:56	1:56
	Comparación 1998/2005(%)	46.21	40.45	12.37	26.56	27.65	59.84	26.10	50.37
	Diferencia 2005-1998	-3,214	-22,694.10	-25,261.78	-31,509.48	-79,465.36	-7.38	-85	-57
2000	Resultados Historicos	2962	14,109.28	3,660.10	9,320.00	27,089.38	9.15	0:32	0:59
	Comparación 2000/2005(%)	93.21	109.25	97.44	122.25	112.12	120.29	94.60	99.03
	Diferencia 2005-2000	-201	1,304.62	-93.88	2,073.53	3,284.26	1.86	-01	-00
2001	Resultados Historicos	1861	8,129.58	1,221.98	5,827.28	15,178.84	8.16	0:34	1:09
	Comparación 2001/2005(%)	148.36	189.60	291.84	195.52	200.11	134.88	89.04	84.68
	Diferencia 2005-2001	900	7,284.32	2,344.24	5,566.25	15,194.80	2.84	-03	-10
2002	Resultados Historicos	2424	10,958.32	2,453.10	11,933.91	25,345.33	10.46	0:32	0:53
	Comparación 2002/2005(%)	113.90	140.66	145.38	95.47	119.84	105.21	94.60	110.24
	Diferencia 2005-2002	337	4,455.58	1,113.12	-540.38	5,028.31	0.54	-01	05
2003	Resultados Historicos	3067	28,154.57	30,162.26	36,978.61	95,295.44	31.07	0:33	1:21
	Comparación 2003/2005(%)	90.02	54.75	11.82	30.81	31.87	35.41	91.74	72.13
	Diferencia 2005-2003	-306	-12,740.67	-26,596.04	-25,585.09	-64,921.79	-20.07	-02	-22
2004	Resultados Historicos	2774	10,010.76	1,890.01	8,446.84	20,347.61	7.34	0:21	0:38
	Comparación 2004/2005(%)	99.53	153.97	188.69	134.89	149.27	149.98	144.16	153.75
	Diferencia 2005-2004	-13	5,403.14	1,676.21	2,946.69	10,026.04	3.67	09	20
2000-2004 Promedio	PROMEDIO 2000-2004	2,618	14,272.50	7,877.49	14,501.33	36,651.32	13.23	0:30	1:00
	Comparación PROM/2005(%)	105.48	108.00	45.27	78.57	82.87	83.13	99.58	97.38
	Diferencia 2005-PROMEDIO	143	1,141.40	-4,311.27	-3,107.80	-6,277.67	-2.23	-00	-01

Nota: La diferencia en los indicadores "Detección", "Llegada" y "Duración" está expresada en minutos.

ENTIDADES FEDERATIVAS CON MAYOR NÚMERO DE INCENDIOS FORESTALES

2005			
Entidad Federativa	Número de Incendios	Superficie Afectada (ha)	Indicador Sup/inc (ha)
1. Distrito Federal	661	836.17	1.27
2. México	618	1,713.66	2.77
3. Chiapas	201	5,588.51	27.80
4. Michoacán	190	1,218.50	6.41
5. Puebla	189	3,372.04	17.84
6. Tlaxcala	143	292.00	2.04
7. Oaxaca	115	7,145.75	62.14
8. Hidalgo	99	574.09	5.80
9. Jalisco	83	712.50	8.58
10. Veracruz	79	500.00	6.33
Subtotal	2,378	21,953.22	9.23
% del Total Nacional	86.13	72.28	
Otros	383	8,420.42	21.99
Total Nacional	2,761	30,373.64	11.00

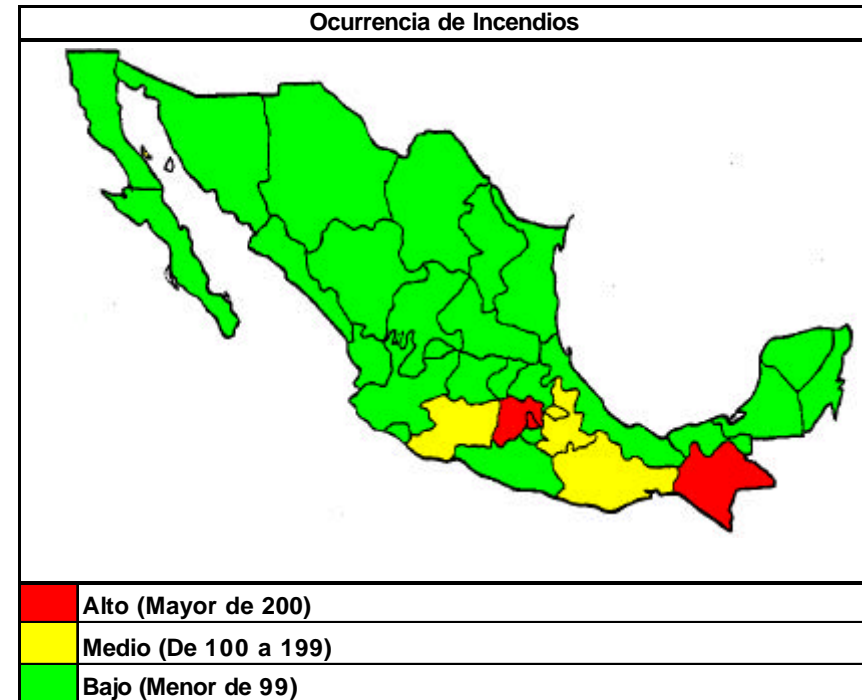

ENTIDADES FEDERATIVAS CON MAYOR SUPERFICIE AFECTADA

2005			
Entidad Federativa	Número de Incendios	Superficie Afectada (ha)	Indicador Sup/inc (ha)
1. Oaxaca	115	7,145.75	62.14
2. Chiapas	201	5,588.51	27.80
3. Puebla	189	3,372.04	17.84
4. Yucatán	35	2,611.10	74.60
5. México	618	1,713.66	2.77
6. Michoacán	190	1,218.50	6.41
7. Guerrero	28	1,194.00	42.64
8. Zacatecas	73	1,151.16	15.77
9. Querétaro	59	865.50	14.67
10. Distrito Federal	661	836.17	1.27
Subtotal	2,169	25,696.39	11.85
% del Total Nacional	78.56	84.60	
Otros	592	4,677.25	7.90
Total Nacional	2,761	30,373.64	11.00

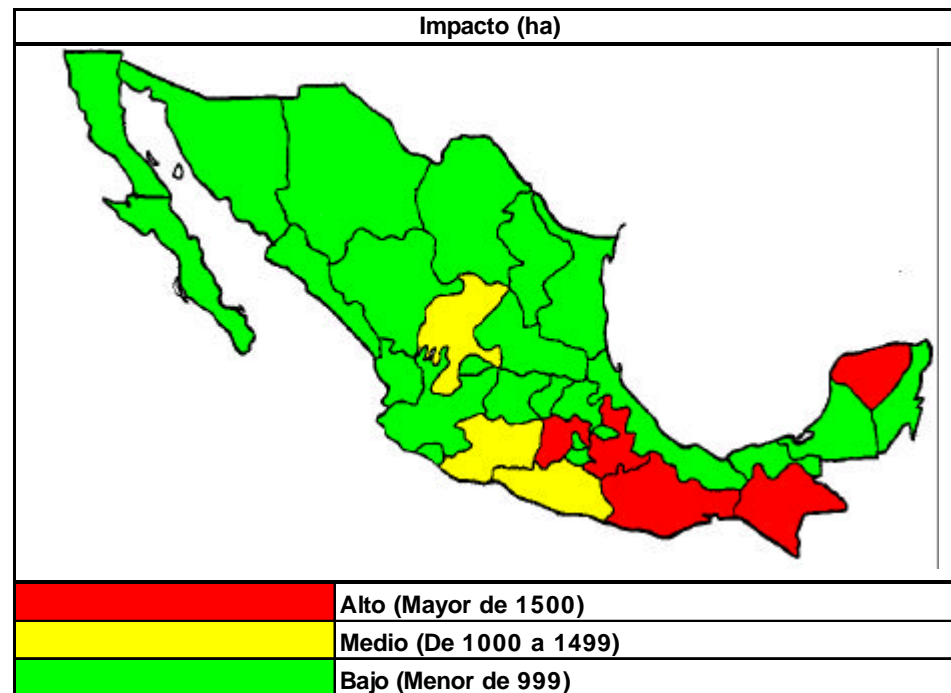

ESTADOS CON MENOR NUMERO DE INCENDIOS, SUPERFICIE AFECTADA Y SUP/INC

Incendios

2005			
Entidad Federativa	Número de Incendios	Superficie Afectada (ha)	Indicador Sup/inc (ha)
1. Tabasco	0	0	0
2. Baja California	0	0	0
3. Baja California Sur	0	0	0
4. Sinaloa	1	2.00	2
5. Durango	2	24.00	12
6. Colima	2	2.50	1.25
7. Sonora	3	3.00	1
8. Tamaulipas	8	128.50	16.0625
9. Nuevo León	8	41.66	5.21
10. Guanajuato	9	273.00	30.33
Subtotal	33	474.66	14.38
% del Total Nacional	1.20	1.56	
Otros	2,728	29,898.98	10.96
Total Nacional	2,761	30,373.64	11.00

Superficie Afectada

2005			
Entidad Federativa	Número de Incendios	Superficie Afectada (ha)	Indicador Sup/inc (ha)
1. Tabasco	0	0	0
2. Baja California	0	0	0
3. Baja California Sur	0	0	0
4. Sinaloa	1	2.00	2.00
5. Colima	2	2.5	1.25
6. Sonora	3	3.00	1.00
7. Durango	2	24.00	12.00
8. Chihuahua	15	24.80	1.65
9. Nuevo León	8	41.66	5.21
Coahuila	14	75.50	5.39
Subtotal	45	173.46	3.85
% del Total Nacional	1.63	0.57	
Otros	2,716	30,200.18	11.12
Total Nacional	2,761	30,373.64	11.00

Sup/ inc

2005			
Entidad Federativa	Número de Incendios	Superficie Afectada (ha)	Indicador Sup/inc (ha)
1. Tabasco	0	0	0
2. Baja California	0	0	0
3. Baja California Sur	0	0	0
4. Sonora	3	3	1.00
5. Colima	2	2.5	1.25
6. Distrito Federal	661	836.17	1.27
7. Chihuahua	15	24.8	1.65
8. Sinaloa	1	2	2.00
9. Tlaxcala	143	292.00	2.04
10. Morelos	39	96.00	2.46
Subtotal	864	1,256.47	1.45
% del Total Nacional	31.29	4.14	
Otros	1,897	29,117.17	15.35
Total Nacional	2,761	30,373.64	11.00

PERSONAL PARTICIPANTE (DIAS HOMBRE)

Datos del 1 de enero al 01 de abril de 2005

	CONAFOR	SEDENA	Gobiernos de los Estados y	Otras Dependencias	Sector Social y Privado	TOTAL
Aguascalientes	25	5	16	0	46	92
Baja California	0	0	0	0	0	0
Baja California Sur	0	0	0	0	0	0
Campeche	269	151	263	0	296	979
Coahuila	62	0	95	0	58	215
Colima	36	0	20	6	0	62
Chiapas	1599	1923	3182	0	5100	11804
Chihuahua	4	0	79	0	50	133
Distrito Federal	1729	29	10220	0	175	12153
Durango	17	0	0	0	5	22
Guanajuato	19	0	0	0	39	58
Guerrero	377	53	125	0	433	988
Hidalgo	231	290	1109	0	790	2420
Jalisco	414	0	338	2	180	934
México	1819	777	3626	189	1317	7728
Michoacán	994	39	815	0	1020	2868
Morelos	392	0	77	0	88	557
Nayarit	221	40	110	0	52	423
Nuevo León	138	9	126	0	47	320
Oaxaca	500	834	350	25	6316	8025
Puebla	975	562	361	0	3243	5141
Querétaro	206	235	520	0	196	1157
Quintana Roo	487	0	32	0	17	536
San Luis Potosí	190	198	234	0	145	767
Sinaloa	9	0	0	0	6	15
Sonora	0	0	15	0	18	33
Tabasco	0	0	0	0	0	0
Tamaulipas	74	0	60	0	43	177
Tlaxcala	909	141	634	0	146	1830
Veracruz	819	359	335	0	1074	2587
Yucatán	386	273	423	6	92	1180
Zacatecas	180	15	376	0	305	876
TOTAL	13081	5933	23541	228	21297	64080

TAMAÑO Y DURACIÓN DE LOS INCENDIOS

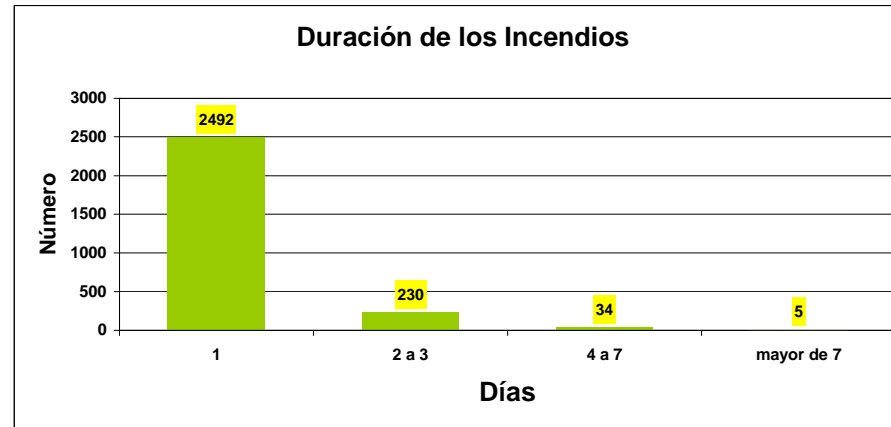

Duración de los Incendios	1	2 a 3	4 a 7	mayor de 7	Total
Número de Incendios	2492	230	34	5	2761
Porcentaje	90.26	8.33	1.23	0.18	

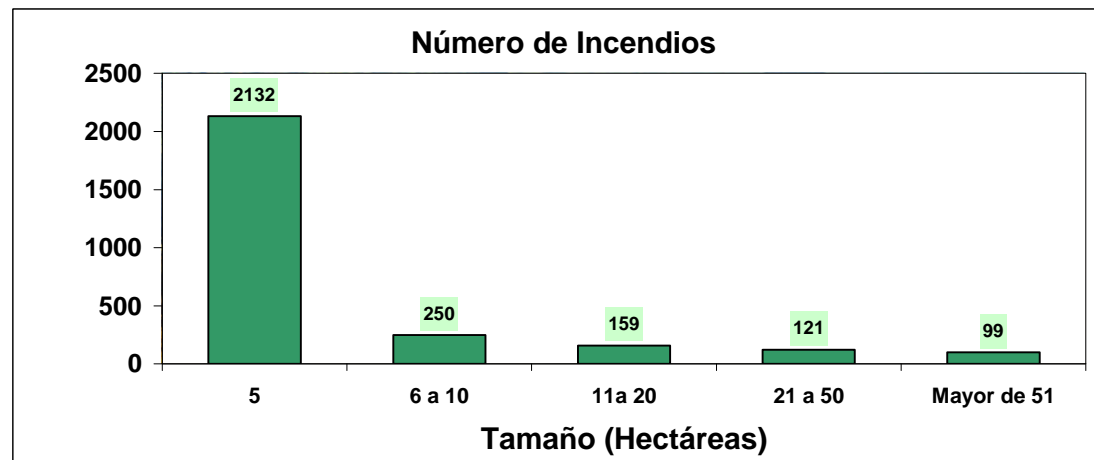

Tamaño de los Incendios	5	6 a 10	11a 20	21 a 50	Mayor de 51	TOTAL
Número de Incendios	2132	250	159	121	99	2,761
Porcentaje	77.22	9.05	5.76	4.38	3.59	100